Revue Media

10/06/22

Onclusive On your side

Sommaire

SANTE : Enovacom rachète Exelus 5
Flash Infos Economie PACA Corse Occitanie - PACA Corse Occitanie - 01/06/2022

Enovacom : une nouvelle expertise Télémédecine avec le rachat d'EXELUS 6
Mysih.fr - 04/06/2022

199 millions d'euros levés par les startups françaises cette semaine 7
Maddyness.com - 03/06/2022

La pépite bordelaise de télésanté Exelus va passer dans le giron du groupe Orange 9
APS - Aquitaine Presse Service (Hebdo) - 02/06/2022

ENOVACOM prend de l'ampleur avec EXELUS 10
fusacq.com - 02/06/2022

Enovacom rachète la société bordelaise Exelus 11
Le Journal Des Entreprises - Le Brief (Jde) Bordeaux - Bordeaux - 01/06/2022

Enovacom, filiale santé d'Orange Business Services, a signé un accord visant à acquérir 100% d'Exelus 12
esante.tech - 02/06/2022

Enovacom sur le point d'acquérir l'éditeur de Nomadeec 14
ticsante.com - 01/06/2022

Enovacom rachète la société bordelaise Exelus 15
LeJournalDesEntreprises.com - 31/05/2022

[33] Cette pépite bordelaise de la télésanté va s'adosser à un géant national 16
Newsletter - APS - Aquitaine Presse (16H) - 30/05/2022

Télémédecine : une filiale d'Orange rachète Exelus dans un secteur en concentration 18
La Tribune - 31/05/2022

ENOVACOM met la main sur EXELUS 20
fusacq.com - 01/06/2022

Enovacom (Orange) acquiert Exelus 21
secoursmag.com - 31/05/2022

Enovacom, filiale santé d'Orange Business Services, signe un accord visant à acquérir 100% d'Exelus 22
Média + le quotidien des professionnels des médias - 31/05/2022

Télémédecine : une filiale d'Orange rachète Exelus dans un secteur en concentration 23
Latribune.fr - 31/05/2022

Santé numérique : Exelus rachetée par une filiale d'Orange Business Services - Premium 25
placeco.fr - 31/05/2022

Enovacom, filiale santé d'Orange Business Services, signe un accord visant à acquérir 100% d'Exelus 26
lemediaplus.com - 01/06/2022

Avec Exelus, Orange Business Services pousse vers la télémédecine 28
siecledigital.fr - 31/05/2022

Enovacom, filiale santé d'Orange Business Services, s'empare d'Exelus 30
lemondeinformatique.fr - 31/05/2022

Orange signe un accord pour acquérir Exelus, un « acteur majeur de la télémédecine » 32
alloforfait.fr - 31/05/2022

Enovacom (Orange) s'empare de la start-up Exelus à l'origine de la solution de télémédecine Nomadeec 34
Usine-digitale.fr - 30/05/2022

Paris: dans le vert, hausse du baril de Brent et de l'Euro 36
Latribune.fr - 30/05/2022

Enovacom fait l'acquisition d'Exelus 38
hospimedia.fr - 30/05/2022

Enovacom (Orange Business Services) va acquérir Exelus 39
frenchtechbordeaux.com - 30/05/2022

CAC40: les valeurs du luxe tirent l'indice parisien 41
Fortuneo.fr - 30/05/2022

75 / SANTE : acquisition pour Enovacom 42
Flash Infos Economie Paris Ile-de-France Centre Val-deLoire - Paris Ile-de-France Centre Val-deLoire - 30/05/2022

CAC40 : tiré par les valeurs du luxe, malgré la hausse Euro 43
EasyBourse.com - 30/05/2022

30/05/22 Orange: Enovacom met la main sur Exelus 45
Challenges.fr - 30/05/2022

Orange: Enovacom met la main sur Exelus 46
Cerclefinance.com - 30/05/2022

Orange: Enovacom met la main sur Exelus information fournie par Cercle Finance • 47
Boursorama.com - 30/05/2022

CAC40: +350Pts en 3 séances, le 'luxe'sert de locomotive 49
Abcbourse.com - 30/05/2022

Orange : Enovacom met la main sur Exelus 51
Tradingsat.com - 30/05/2022

Orange : Enovacom, filiale santé d'Orange Business Services, a signé un accord visant à acquérir 100% d'Exelus,... 52
Zonebourse.com - 30/05/2022

Enovacom, filiale santé d'Orange Business Services, acquiert Exelus 53
TendancesIT.com - 30/05/2022

Orange Business Services se renforce dans la télémédecine 55
optionfinance.fr - 30/05/2022

Orange Business Services se renforce dans la télémédecine 56
MesActions.com - 30/05/2022

Enovacom, filiale santé d'Orange Business Services, acquiert Exelus 57
lentrepriseconnectee.com - 30/05/2022

Orange: Enovacom met la main sur Exelus 59
Latribune.fr - 30/05/2022

Enovacom, filiale santé d'Orange Business Services, acquiert Exelus 60
itrsoftware.com - 30/05/2022

Enovacom, filiale santé d’Orange Business Services, acquiert Exelus 62
itrpress.com - 30/05/2022

Enovacom, filiale santé d'Orange Business Services, acquiert Exelus 64
ITRnews.com - 30/05/2022

Enovacom, filiale santé d'Orange Business Services, acquiert Exelus 66
ITRmobiles.com - 30/05/2022

Enovacom, filiale santé d'Orange Business Services, acquiert Exelus 68
ITRmanager.com - 30/05/2022

Enovacom, filiale santé d'Orange Business Services, acquiert Exelus 70
ITRinnovation.com - 30/05/2022

Enovacom, filiale santé d'Orange Business Services, acquiert Exelus 72
infodsi.com - 30/05/2022

Enovacom, filiale santé d'Orange Business Services, acquiert Exelus 74
ia-newsmag.com - 30/05/2022

Enovacom, filiale santé d'Orange Business Services se renforce dans le domaines des solutions de services pour les professionnels de santé 76
homo-connecticus.com - 30/05/2022

Orange Business Services se renforce dans la télémédecine 78
Fortuneo.fr - 30/05/2022

Orange: Enovacom met la main sur Exelus 80
EasyBourse.com - 30/05/2022

Orange: Enovacom met la main sur Exelus 81
Cerclefinance.com - 30/05/2022

FLASH INFOS
L'actualité économique de votre région

PAYS : France
PAGE(S) :1
SURFACE :4 %
PERIODICITE : Quotidien

► **2 juin 2022 - N°4263 - Edition PACA Corse Occitanie**

13 / SANTE : Enovacom rachète Exelus

ENOVACOM / **T :** 04.86.67.06.72 (*siège social à Marseille/Bouches-du-Rhône, CA 10 M€, 250 salariés*), filiale santé d'**ORANGE BUSINESS SERVICES** / **T:** 01.55.54.22.00, a annoncé l'acquisition à 100 % d'**EXELUS** (*siège social à Bordeaux/Gironde*), expert de la télémédecine. **www.enovacom.fr www.nomadeec.com**

ENOVACOM : une nouvelle expertise Télémédecine avec le rachat d'EXELUS

Juin 4, 2022 | Actualités |

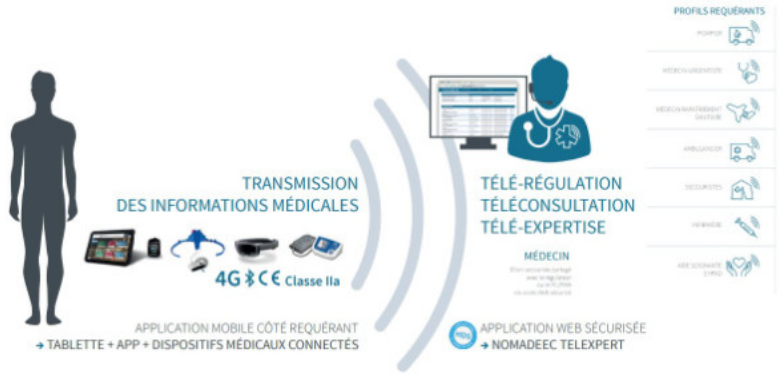

L'application mobile Nomadeec a été conçue par et pour plusieurs types d'utilisateurs. Du bilan secouriste au diagnostic détaillé, Nomadeec propose des fonctionnalités adaptées au profil et aux compétences des requérants (pompier, ambulancier, médecin urgentiste, médecin de rapatriement sanitaire, etc.).

Enovacom, filiale santé d'Orange Business Services, a signé un accord visant à acquérir 100% d'Exelus, éditeur de la solution Nomadeec. Cette dernière propose une plateforme de télémédecine mobile et web dédiée, d'une part, à la télé régulation entre les professionnels de santé sur le terrain et le SAMU-Centre 15, et d'autre part, à la visio régulation directe avec le patient. Nomadeec permet par ailleurs de prendre en charge les téléconsultations et télé-expertises programmées dans de nombreuses filières de soins. L'acquisition d'Exelus vise à renforcer la stratégie d'Orange Business Services sur le développement de solutions au service des professionnels de santé. La solution Nomadeec est déjà déployée dans 25% des SAMU de France, plus de 200 structures médico-sociales et plus de 150 sociétés d'ambulances. L'offre vient en complément de la gamme de solutions d'Enovacom. « C'est avec enthousiasme que nous allons rejoindre Enovacom à l'heure où la télémédecine devient une composante essentielle du système de santé. Nous allons bénéficier de la solidité et de l'expertise du groupe Orange, et créer de nombreuses synergies afin de pouvoir accélérer les déploiements de notre plateforme Nomadeec en France comme à l'international » explique Xavier Maurin, CEO et Co-fondateur d'Exelus. Laurent Frigara, CEO et Co-fondateur d'Enovacom ajoute que « Cette acquisition s'inscrit complètement dans notre volonté de proposer des solutions, au plus près des métiers de la santé, et la télémédecine est un domaine stratégique, aussi bien pour les établissements que pour les patients ».

199 millions d'euros levés par les startups françaises cette semaine

Actus#MaddyMoney

Temps de lecture : 02'34''

3 juin 2022

Josh Berendes

Maddyness dresse le bilan des levées de fonds de la semaine écoulée. 21 opérations ont permis aux entreprises innovantes françaises de lever près de 199 millions d'euros.

Dans le cadre de ce bilan hebdomadaire des levées de fonds, *Maddyness* recense toutes les opérations annoncées par les entreprises innovantes dont le siège social se trouve en France et qui ont été créées à partir de 2001. Tous les secteurs d'activités sont éligibles.
Autres actualités financières

Enovacom s'empare d'Exelus. L'éditeur de logiciels médicaux, filiale **d'Orange Business** Services, met la main – pour un montant non divulgué – sur la startup, à l'origine d'une solution de télémédecine qui permet aux agents paramédicaux de réaliser des bilans ou examens cliniques à l'aide de dispositifs médicaux connectés et de les partager en temps réel avec un médecin. L'opération doit permettre à l'acquéreur de *« proposer des solutions, au plus près des métiers de la santé, et la télémédecine est un domaine stratégique, aussi bien pour les établissements que pour les patients »* , alors qu'Orange a annoncé en 2020 avoir l'ambition de devenir une référence en matière de numérisation du parcours patient.

October rachète Credit.fr. La FinTech, spécialiste du financement des PME et TPE, met la main – pour un montant non divulgué – sur son principal concurrent dans l'Hexagone. Il s'agit, pour elle, d'augmenter sa clientèle d'un tiers, en passant à quelque 40 000 clients actifs, mais aussi d'étoffer ses équipes commerciales et techniques. À noter qu'à cette occasion, Tikehau Capital, actionnaire de Credit.fr, investit dans le nouvel ensemble, sans communiquer le montant de son ticket. Pour mémoire, October a déjà procédé en 2016 à l'acquisition de Finsquare, qui édite notamment une plateforme de financement participatif.

Turo acquiert Ouicar. La startup américaine, experte de l'autopartage entre particuliers, met la main – pour un montant non divulgué – sur son homologue française. L'opération doit lui permettre de *« mettre à profit la présence de OuiCar en France pour se développer en Europe et enrichir l'offre existante aux États-Unis, au Canada et au Royaume-Uni »*. Les deux entités avancent partager une même vision : *« Aider les propriétaires de véhicules à développer leur activité pour compléter leurs revenus. »* OuiCar continuera dans un premier temps d'opérer sous sa propre marque, avant de migrer peu à peu vers la marque Turo.

GreenGo rachète Vaovert. La jeune pousse, qui édite une plateforme de réservation d'hébergements responsables, met la main – pour un montant non communiqué – sur son homologue, qui est l'une des pionnières du secteur en France. L'objectif affiché est de *« muscler l'offre en ajoutant plus de 1 000 logements supplémentaires sur la plateforme, mais également de consolider sa place de référence sur le marché du tourisme durable en France »*. GreenGo dit, par ailleurs, vouloir exploiter des synergies en matière d'acquisition client et perfectionner la méthodologie d'évaluation environnementale des hébergements.

Alven VI réalise un closing à 350 millions d'euros. Ce fonds, porté par la société de capital-risque Alven, vise à financer des entreprises en phase d'amorçage – jusqu'à la série A. Il investira des tickets s'étalant de 100 000 à 15 millions d'euros et n'hésite pas, selon ses dires, à participer aux opérations de refinancement des diverses startups de son portefeuille. Pour rappel, Alven s'est taillé une renommée en investissant très tôt dans des entreprises ayant, depuis, rencontré le succès. C'est le cas des Françaises Qonto, Algolia et Ankorstore, ainsi que de l'Américano-Irlandaise Stripe, toutes devenues des licornes.

APS
Source d'information économique et stratégique en Nouvelle-Aquitaine
CHARENTE (16) CHARENTE-MARITIME (17) CORRÈZE (19) CREUSE (23) DORDOGNE (24) GIRONDE (33) LANDES (40) LOT-ET-GARONNE (47) PYRÉNÉES-ATLANTIQUES (64) DEUX-SÈVRES (79) VIENNE (86) HAUTE-VIENNE (87)

PAYS : France
PAGE(S) :8
SURFACE :21 %
PERIODICITE : Hebdomadaire

DIFFUSION :(1100)

► **3 juin 2022 - N°2274**

NUMÉRIQUE / FILIÈRE SANTÉ

PREMIUM du 16h/APS

33 La pépite bordelaise de télésanté Exelus va passer dans le giron du groupe Orange

(Publié dans le 16h/APS du 31/05/22)

La société bordelaise Exelus est en passe de changer de dimension. Créée en décembre 2014 et dirigée par Xavier Maurin (cofondateur), cette dernière est à l'origine de Nomadeec, plate-forme mobile et web permettant la télérégulation entre les professionnels de santé sur le terrain et le SAMU-Centre 15, la visiorégulation directement avec le patient, mais aussi la réalisation de consultations à distance et de télé-expertises programmées dans de nombreuses filières de soins. Ayant fait entrer en septembre 2019 le groupe Orpea à son capital, à l'occasion d'une levée de fonds de 3 M€ (le 16h/APS n° 4230), la SAS va entrer dans le giron d'Enovacom, spécialiste de la donnée de santé, leader de l'interopérabilité médicale et, depuis 2018, filiale santé d'Orange Business Services. Un accord vient tout juste d'être conclu en vue de l'acquisition de 100% du capital de la PME girondine, dont la solution est déjà déployée dans 25% des SAMU de France, dans plus de 200 structures médico-sociales et plus de 150 sociétés d'ambulances. Son offre viendra compléter la gamme de solutions d'Enovacom et renforcer sa stratégie d'innovation au service des professionnels de santé.

La concrétisation de cette acquisition, pour un montant qui est tenu confidentiel, reste pour l'heure soumise aux conditions suspensives usuelles. *"C'est avec enthousiasme que nous allons rejoindre Enovacom à l'heure où la télémédecine devient une composante essentielle du système de santé"*, se félicite d'ores et déjà Xavier Maurin, qui détaille : *"nous allons bénéficier de la solidité et de l'expertise du groupe Orange et créer de nombreuses synergies afin de pouvoir accélérer les déploiements de notre plate-forme Nomadeec en France comme à l'international"*.

ENOVACOM prend de l'ampleur avec EXELUS

La société ENOVACOM, filiale santé du groupe **ORANGE BUSINESS** SERVICES (siège à Paris) a annoncé l'acquisition à 100% d'EXELUS, un acteur important du secteur de la télémédecine. **Orange Business** Service se renforce dans ses solutions pour les professionnels de la santé, avec la plateforme Nomadeec de Exelus.

Source : Flash-infos

Journal Des Entrepr

PAYS :France
PAGE(S) :3-4
SURFACE :8 %
PERIODICITE :Quotidien

► 2 juin 2022 - Edition Bordeaux

Cliquez ici pour voir la page source de l'article

Enovacom rachète la société bordelaise Exelus

Enovacom, spécialiste de l'interopérabilité médicale et filiale santé d'Orange Business Service, a annoncé la signature d'un accord en vue de racheter la société bordelaise Exelus, éditrice de Nomadeec, plateforme de télémédecine mobile et web. Le rachat de 100 % du capital de la société, pour un montant non annoncé, va permettre à Enovacom de "renforcer sa stratégie de développement des solutions au service des professionnels de santé" et accélérer le déploiement de Nomadeec, "en France comme à l'international". Enfin, la société affirme qu'elle va s'appuyer sur les compétences d'Exelus "sur le marché de la télémédecine dans le domaine des réseaux, de la 5G, de l'IoT, de l'interopérabilité ou encore de la sécurité des données". La solution est aujourd'hui déployée sur un quart des Samu en France, 150 sociétés d'ambulances et plus de 200 structures médico-sociales. "Avec cette acquisition, Enovacom va ainsi pouvoir proposer une offre de télémédecine unique sur le marché", se félicite son cofondateur, Laurent Frigara. ■

0pmd6NHjZ6pTFrWvQmvboSDaBqWyJcd4Er8tdyaSn4pJVqQ3ahAlKvyXmzqKrqjsAOGE4

Enovacom, filiale santé d'Orange Business Services, a signé un accord visant à acquérir 100% d'Exelus

AccueilCorporateBusinessEnovacom, filiale santé **d'Orange Business** Services, a signé un accord visant à...

- Corporate
- Business

Par
Arnaud Hacquin
-
2 juin 2022

Facebook

Twitter

WhatsApp

Linkedin

Email

VOTRE PUBLICITE ICI

Enovacom annonce la conclusion d'un accord portant sur l'acquisition de 100% d'Exelus, le leader de la télémédecine d'urgence et du quotidien, éditeur de la solution de télémédecine mobile Nomadeec. Cette plateforme offre aux professionnels de santé des outils pour les actes programmés de téléconsultation, télé-expertise et télésoin, ainsi que pour la télémédecine d'urgence (télérégulation et visiorégulation).

« C'est avec enthousiasme que nous allons rejoindre Enovacom à l'heure où la télémédecine devient une composante essentielle du système de santé. Nous allons bénéficier de la solidité et de l'expertise du groupe Orange, et créer de nombreuses

synergies afin de pouvoir accélérer les déploiements de notre plateforme Nomadeec en France comme à l'international », explique Xavier Maurin, CEO et Co-fondateur d'Exelus.

« Nous sommes ravis que cette talentueuse équipe d'experts, qui développe la solution Nomadeec, s'apprête à rejoindre Enovacom pour contribuer à notre raison d'être : faire gagner du temps aux professionnels de santé. Cette acquisition s'inscrit complètement dans notre volonté de proposer des solutions, au plus près des métiers de la santé, et la télémédecine est un domaine stratégique, aussi bien pour les établissements que pour les patients. Avec cette acquisition, Enovacom, au sein ***d'Orange Business*** *Services, va ainsi pouvoir proposer une offre de télémédecine unique sur le marché »*, déclare Laurent Frigara, CEO et Co-fondateur d'Enovacom.

La réalisation de cette acquisition est soumise à des conditions suspensives usuelles. Avec cette acquisition, le groupe Orange se dotera d'une nouvelle plateforme de télémédecine. Déjà déployée au sein de 25% des SAMU de France, plus de 200 structures médico-sociales et plus de 150 sociétés d'ambulances, Nomadeec permet un maillage territorial complet avec une solution unique pour tous ces nouveaux usages de télémédecine.

Arnaud est CEO de Bodycontrol Technologies, start-up spécialisée dans la HealthTech et la SporTech. Titulaire d'un DU santé connectée, il a créé en 2020 Bodycontrol Program, le premier programme de coaching santé dédié aux patients souffrant d'arthrose et équipés de prothèse.

Enovacom sur le point d'acquérir l'éditeur de Nomadeec

Aucun montant financier n'a été dévoilé. Le groupe commercial d'Ehpad Orpea est actionnaire d'Exelus depuis fin 2019, note-t-on. Nomadeec est un logiciel de télé-régulation, télésoin, téléconsultation et téléexpertise utilisé "dans de nombreuses filières de soins", est-il précisé dans le communiqué.

Il est utilisé par "25% des Samu de France, plus de 200 structures médico-sociales et plus de 150 sociétés d'ambulances".

"Avec cette acquisition, le groupe Orange se dotera d'une plateforme de télémédecine leader dans ce domaine" qui "viendra compléter la gamme de solutions d'**Enovacom** et renforcer sa stratégie de développement des solutions au service des professionnels de santé", a commenté la société.

L'opération "va permettre d'assurer l'évolution de la solution Nomadeec et d'accélérer son déploiement pour répondre aux enjeux de télémédecine, en France comme à l'international".

Pour accéder à la suite de l'article, vous pouvez : Soit vous inscrire sur notre site ou vous identifier si vous êtes déjà inscrit

Pour vous inscrire, cliquer ici

Pour vous identifier, cliquer ici

Soit accepter les cookies de performance et de suivi. Ceux-ci nous permettent d'établir des statistiques que nous partageons de manière anonyme avec nos annonceurs. C'est en effet grâce à la publicité, que ce site est financé et que les articles rédigés par nos journalistes sont mis à votre disposition gratuitement.

Pour modifier les paramètres de vos cookies, cliquer ici

PARIS (TICsanté) - Après la parution de deux études portant sur les trois années d'utilisation de la solution de télérégulation "Nomadeec" dans 21 Samu, la start-up française Exelus a identifié quatre domaines médicaux aux "bénéfices cliniques importants", a-t-elle annoncé le 5 décembre dans un communiqué de presse.

URL :http://www.lejournaldesentreprises.com/
PAYS :France
TYPE :Web Pro et Spécialisé

► 1 juin 2022 - 18:34

> Version en ligne

Enovacom rachète la société bordelaise Exelus

Enovacom, spécialiste de l'interopérabilité médicale et filiale santé d'Orange Business Service, a annoncé la signature d'un accord en vue de racheter

la société bordelaise Exelus, éditrice de Nomadeec, plateforme de télémédecine mobile et web. Le rachat de 100 % du capital de la société, pour un montant non annoncé, va permettre à Enovacom de "renforcer sa stratégie de développement des solutions au service des professionnels de santé" et accélérer le déploiement de Nomadeec, "en France comme à l'international". Enfin, la société affirme qu'elle va s'appuyer sur les compétences d'Exelus "sur le marché de la télémédecine dans le domaine des réseaux, de la 5G, de l'IoT, de l'interopérabilité ou encore de la sécurité des données". La solution est aujourd'hui déployée sur un quart des Samu en France, 150 sociétés d'ambulances et plus de 200 structures médico-sociales. "Avec cette acquisition, Enovacom va ainsi pouvoir proposer une offre de télémédecine unique sur le marché", se félicite son cofondateur, Laurent Frigara. ■

0X65orT0Jkd92g4z0aRo3-K0ixOWwjBlgSktDJWjkY8oeuXmUR7h605ozKAEg6xQedeOi1WG910ohNBn1uahllQMjE3

le 16 h APS
Chaque jour, l'essentiel de l'économie en Nouvelle-Aquitaine
PAYS :France
PAGE(S) :6-7
SURFACE :91 %
PERIODICITE :Quotidien
► 31 mai 2022 - N°4680

VOTRE INFO ABONNE PREMIUM

NUMERIQUE / FILIERE SANTE

[33] Cette pépite bordelaise de la télésanté va s'adosser à un géant national

La société bordelaise Exelus est en passe de changer de dimension. Créée en décembre 2014 et dirigée par Xavier Maurin (cofondateur), cette dernière est à l'origine de Nomadeec, plate-forme mobile et web permettant la télérégulation entre les professionnels de santé sur le terrain et le SAMU-Centre 15, la visiorégulation directement avec le patient, mais aussi la réalisation de consultations à distance et de télé-expertises programmées dans de nombreuses filières de soins. Ayant fait entrer en septembre 2019 le groupe Orpea à son capital, à l'occasion d'une levée de fonds de 3 M€ (le 16h/APS n° 4230), la SAS va entrer dans le giron d'Enovacom, spécialiste de la donnée de santé, leader de l'interopérabilité médicale et, depuis 2018, filiale santé

le 16 h APS
Chaque jour, l'essentiel de l'économie en Nouvelle-Aquitaine
PAYS :France
PAGE(S) :6-7
SURFACE :91 %
PERIODICITE :Quotidien
► 31 mai 2022 - N°4680

d'Orange Business Services. Un accord vient tout juste d'être conclu en vue de l'acquisition de 100% du capital de la PME girondine, dont la solution est déjà déployée dans 25% des SAMU de France, dans plus de 200 structures médico-sociales et plus de 150 sociétés d'ambulances. Son offre viendra compléter la gamme de solutions d'Enovacom et renforcer sa stratégie d'innovation au service des professionnels de santé.

La concrétisation de cette acquisition, pour un montant qui est tenu confidentiel, reste pour l'heure soumise aux conditions suspensives usuelles. *"C'est avec enthousiasme que nous allons rejoindre Enovacom à l'heure où la télémédecine devient une composante essentielle du système de santé"*, se félicite d'ores et déjà Xavier Maurin, qui détaille : *"nous allons bénéficier de la solidité et de l'expertise du groupe Orange et créer de nombreuses synergies afin de pouvoir accélérer les déploiements de notre plate-forme Nomadeec en France comme à l'international"*.

Nomadeec : Site web

le 16 h APS
ACCEDEZ A VOTRE ESPACE PREMIUM

LA TRIBUNE
L'ESSENTIEL DE L'ACTUALITÉ ÉCONOMIQUE ET FINANCIÈRE

PAYS :France
PAGE(S) :71;72
SURFACE :123 %
PERIODICITE :Quotidien

RUBRIQUE :Régions / nouvelle aquitaine
DIFFUSION :192749
JOURNALISTE :Maxime Giraudeau

► 1 juin 2022 - N°7401

RÉGIONS / NOUVELLE AQUITAINE

Télémédecine : une filiale d'Orange rachète Exelus dans un secteur en concentration

Exelus a notamment développé un outil de réalité augmentée pour la prise en charge des patients. (Crédits : Asobo Studio / Exelus)

Maxime Giraudeau

Orange business services, via sa filiale santé digitale Enovacom, va racheter la startup bordelaise de la e-santé Exelus. Avec sa solution baptisée Nomadeec, cette dernière veut désormais déployer sa plateforme complète de télémédecine à l'international. Un développement qu'elle n'avait pas pu entreprendre alors que le marché était jusqu'ici partagé entre une myriade de petits acteurs.

Le début d'une tendance pour ces startups de la medtech toutes créées il y a plusieurs années ? Après **Betterise Healthtech**, à l'automne dernier, puis **Sim4Health**, au début du mois, c'est au tour d'Exelus d'annoncer un accord de rachat. Cette fois c'est par Enovacom, la filiale santé digitale d'Orange business services (OBS) qui s'apprête à acquérir 100 % du capital. Une suite logique pour la startup qui veut accélérer le déploiement de son outil logiciel de télémédecine à destination des structures de santé incluant des solutions de diagnostic, d'objets connectés et de réalité augmentée pour les interventions.

L'opportunité de s'associer à un industriel tel qu'Orange était trop belle pour Exelus qui compte profiter de la force de frappe de son acheteur.

"Deux options s'offraient à nous. Soit une levée de fonds, soit se rapprocher d'un industriel du secteur. On a estimé qu'il y avait plus de sens, par rapport à notre évolution et à l'état du marché, de se rapprocher d'Enovacom. L'argent n'achète pas tout, les millions que nous aurions eu avec la levée de fonds ne valent pas l'expérience qu'a acquis Enovacom depuis une quinzaine d'années", détaille pour La Tribune Xavier Maurin, dirigeant et cofondateur d'Exelus.

LA TRIBUNE
L'ESSENTIEL DE L'ACTUALITÉ ÉCONOMIQUE ET FINANCIÈRE

PAYS : France
PAGE(S) :71;72
SURFACE :123 %
PERIODICITE : Quotidien

RUBRIQUE :Régions / nouvelle aquitaine
DIFFUSION :192749
JOURNALISTE : Maxime Giraudeau

► **1 juin 2022 - N°7401**

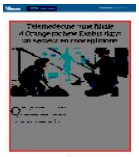

Essor de la télémédecine post-Covid

Pour Enovacom, ce rachat s'inscrit dans une stratégie bien établie : devenir l'un des puissants acteurs qui vont émerger au fil des rachats dans les prochaines années. La télémédecine est en effet un secteur, qui, jusqu'ici, est demeuré très éclaté avec de nombreuses startups développant chacune des technologies particulières. Le temps des sociétés de la medtech à moins de 10 millions d'euros de chiffre d'affaires annuel semble prendre fin tant elles deviennent la cible de groupes plus importants. "*Vu le contexte et les technologies nécessaires au niveau des outils de collaboration et des objets connectés, c'est un acteur souverain qui va devenir leader sur ce marché là*", juge ainsi Laurent Frigara, cofondateur d'Enovacom, elle-même rachetée par OBS en 2018.

Avec la sortie de la crise Covid, les pratiques liées à la télémédecine ont connu un essor important qui rendent le marché particulièrement actif. C'est ainsi qu'Exelus annonce une croissance à deux chiffres, portée par un déploiement dans les centres de santé sur tout le territoire dans un modèle BtoB (hôpitaux, cliniques, urgences, Samu...). Mais les confinements répétés ont tout de même ralenti les perspectives de croissance de la startup basée à Bordeaux : alors qu'en 2020 elle prévoyait de passer de 12 à 30 salariés en deux ans, Exelus ne compte aujourd'hui qu'une vingtaine de collaborateurs.

Percer à l'international

Avec le rachat, elle peut légitimement revoir ses ambitions à la hausse. Et viser l'international, alors que 99 % de ses clients sont en France et qu'elle y a déjà acquis un certain leadership auprès des services d'urgences hospitalières, en équipant par exemple un quart des Samu. "*Nous avons fait pas mal d'études de marchés, car nous voulions aller au-delà de la France. Un acte de télémédecine va être le même en France ou au Japon, ce qui va changer ce sont les systèmes d'informations hospitaliers. Il faut quelques adaptations techniques et culturelles par rapport aux systèmes de santé. Ce sont les workflow [processus, NDLR] et l'interopérabilité qui nécessitent une adaptation selon les pays*", explique Xavier Maurin. Et son homologue chez Enovacom de compléter : "*Les marchés que l'on va viser sont ceux de l'Europe, de l'Afrique et du Canada.*"

Sans donner le détail du rapprochement opérationnel entre les sociétés, les deux partenaires annoncent que Xavier Maurin sera à la tête de la division télémédecine d'Enovacom. La filiale d'Orange, dont 200 des 250 salariés sont à Marseille, compte ouvrir une centaine de nouveaux postes cette année en France et à l'étranger. Et ambitionne aussi de mener d'autres rachats pour étoffer son offre. "*Avec l'expertise et la connaissance d'Exelus, on va regarder les opportunités qui pourront compléter le périmètre de notre activité sur la télémédecine. Le but est de proposer plusieurs solutions portées par un même industriel*", revendique Laurent Frigara. Avec une croissance prévisionnelle estimée entre 30 et 40 %. Malgré le rachat, dont le montant n'a pas été communiqué, les bureaux d'Exelus demeureront à Bordeaux.

ENOVACOM met la main sur EXELUS

La société ENOVACOM, filiale santé du groupe **ORANGE BUSINESS** SERVICES (siège à Paris) a annoncé l'acquisition à 100% d'EXELUS, un acteur important du secteur de la télémédecine. **Orange Business** Service se renforce dans ses solutions pour les professionnels de la santé, avec la plateforme Nomadeec de Exelus.

Source : Flash-infos

SecoursMag
LE MAGAZINE 100 % SECOURS SOINS D'URGENCE & PRÉVENTION

URL :http://www.secoursmag.com/
PAYS : France
TYPE : Web Grand Public

► **31 mai 2022 - 15:40**

> Version en ligne

Enovacom (Orange) acquiert Exelus

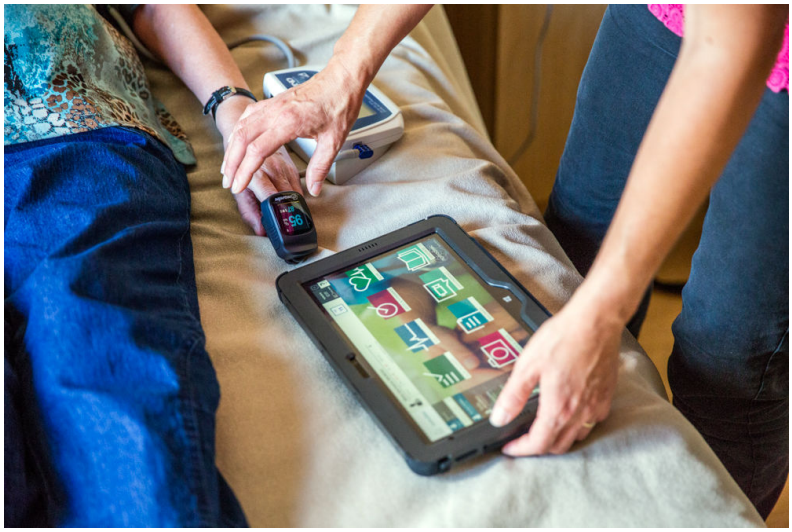

31 mai 202231 mai 2022 Océane Berson Aucun commentaireNomadeec, SAMU

Enovacom d'Orange business services s'empare de la start-up Exelus à l'origine de la solution de télémédecine Nomadeec.

Un pas de plus dans l'e-santé. Enovacom, filiale santé **d'Orange Business** Services, a signé un accord visant à acquérir 100 % d'Exelus, acteur majeur de la télémédecine. Exelus détient la solution Nomadeec, plateforme de télémédecine mobile et web permettant la télérégulation entre les professionnels de santé sur le terrain et le SAMU-Centre 15, ainsi que la visiorégulation directement avec le patient. Nomadeec permet également la réalisation de téléconsultations et de téléexpertises programmées dans de nombreuses filières de soins. Les détails financiers de cette acquisition, annoncée le 30 mai 2022, ne sont pas précisés par les intéressés.

Nomadeec est déjà déployée au sein des 25 % des SAMU de France, plus de 200 structures médico-sociales et plus de 150 sociétés d'ambulances. Orange affirme vouloir assurer l'évolution de la solution Nomadeec et accélérer son déploiement pour répondre aux enjeux de télémédecine, en France comme à l'international. « Cette acquisition s'inscrit complètement dans notre volonté de proposer des solutions, au plus près des métiers de la santé, et la télémédecine est un domaine stratégique, aussi bien pour les établissements que pour les patients », assure dans un communiqué Laurent Frigara, CEO et cofondateur d'Enovacom.

PAYS :France
PAGE(S) :10
SURFACE :58 %
PERIODICITE :Quotidien

► 1 juin 2022 - N°3250

Accords

Enovacom, filiale santé d'Orange Business Services, signe un accord visant à acquérir 100% d'Exelus

Enovacom, filiale santé d'Orange Business Services, a signé un accord visant à acquérir 100% d'Exelus, acteur majeur de la télémédecine Exelus détient la solution Nomadeec, plateforme de télémédecine mobile et web, permettant la télérégulation entre les professionnels de santé sur le terrain et le SAMU-Centre 15 ainsi que la visiorégulation directement avec le patient. Nomadeec permet également la réalisation de téléconsultations et de télé-expertises programmées dans de nombreuses filières de soins. Cette acquisition renforcera la stratégie d'Orange Business Services sur le développement de solutions au service des professionnels de santé. Expert de la donnée de santé et acteur de l'interopérabilité médicale, Enovacom, filiale santé d'Orange Business Services depuis 2018, accompagne les établissements de santé dans la transformation digitale de leur système d'information. Enovacom annonce la conclusion d'un accord portant sur l'acquisition de 100% d'Exelus, acteur de la télémédecine d'urgence et du quotidien, éditeur de la solution de télémédecine mobile Nomadeec. Cette plateforme offre aux professionnels de santé des outils de pointe pour les actes programmés de téléconsultation, télé-expertise et télésoin, ainsi que pour la télémédecine d'urgence (télérégulation et visiorégulation). Elle répond aux besoins des professionnels et structures de santé de l'urgence et du quotidien, qui souhaitent développer l'usage de la télémédecine pour renforcer les coopérations territoriales et fluiBLOCdifier les parcours de soins des patients. Elle propose des outils numériques simples et performants, spécifiquement adaptés à chaque profil utilisateur. Enovacom annonce la conclusion d'un accord portant sur l'acquisition de 100% d'Exelus, le leader de la télémédecine d'urgence et du quotidien, éditeur de la solution de télémédecine mobile Nomadeec. Cette plateforme unique offre aux professionnels de santé des outils de pointe pour les actes programmés de téléconsultation, télé-expertise et télésoin, ainsi que pour la télémédecine d'urgence (télérégulation et visiorégulation). Elle répond parfaitement aux besoins des professionnels et structures de santé de l'urgence et du quotidien, qui souhaitent développer l'usage de la télémédecine pour renforcer les coopérations territoriales et fluiBLOCdifier les parcours de soins des patients. Elle propose des outils numériques simples et performants, spécifiquement adaptés à chaque profil utilisateur. «C'est avec enthousiasme que nous allons rejoindre Enovacom à l'heure où la télémédecine devient une composante essentielle du système de santé. Nous allons bénéficier de la solidité et de l'expertise du groupe Orange, et créer de nombreuses synergies afin de pouvoir accélérer les déploiements de notre plateforme Nomadeec en France comme à l'international», explique Xavier Maurin, CEO et Co-fondateur d'Exelus. «Nous sommes ravis que cette talentueuse équipe d'experts, qui développe la solution Nomadeec, s'apprête à rejoindre Enovacom pour contribuer à notre raison d'être : faire gagner du temps aux professionnels de santé. Cette acquisition s'inscrit complètement dans notre volonté de proposer des solutions, au plus près des métiers de la santé, et la télémédecine est un domaine stratégique, aussi bien pour les établissements que pour les patients. Avec cette acquisition, Enovacom, au sein d'Orange Business Services, va ainsi pouvoir proposer une offre de télémédecine unique sur le marché», déclare Laurent Frigara, CEO et Co-fondateur d'Enovacom.

Télémédecine : une filiale d'Orange rachète Exelus dans un secteur en concentration

1. Business

Orange business services, via sa filiale santé digitale Enovacom, va racheter la startup bordelaise de la e-santé Exelus. Avec sa solution baptisée Nomadeec, cette dernière veut désormais déployer sa plateforme complète de télémédecine à l'international. Un développement qu'elle n'avait pas pu entreprendre alors que le marché était jusqu'ici partagé entre une myriade de petits acteurs.

Exelus a notamment développé un outil de réalité augmentée pour la prise en charge des patients. (Crédits : Asobo Studio / Exelus)

Le début d'une tendance pour ces startups de la medtech toutes créées il y a plusieurs années ? Après Betterise Healthtech, à l'automne dernier, puis Sim4Health, au début du mois, c'est au tour d'Exelus d'annoncer un accord de rachat. Cette fois c'est par Enovacom, la filiale santé digitale d'**Orange business** services (OBS) qui s'apprête à acquérir 100 % du capital. Une suite logique pour la startup qui veut accélérer le déploiement de son outil logiciel de télémédecine à destination des structures de santé incluant des solutions de diagnostic, d'objets connectés et de réalité augmentée pour les interventions.

Robot autonome, télémédecine, vidéosurveillance : Orange teste la 5G dans son « Lab » bordelais

L'opportunité de s'associer à un industriel tel qu'Orange était trop belle pour Exelus qui compte profiter de la force de frappe de son acheteur.

"Deux options s'offraient à nous. Soit une levée de fonds, soit se rapprocher d'un industriel du secteur. On a estimé qu'il y avait plus de sens, par rapport à notre évolution et à l'état du marché, de se rapprocher d'Enovacom. L'argent n'achète pas tout, les millions que nous aurions eu avec la levée de fonds ne valent pas l'expérience qu'a acquis Enovacom depuis une quinzaine d'années", détaille pour La Tribune Xavier Maurin, dirigeant et cofondateur d'Exelus.

Télémédecine : Exelus déploie Nomadeec dans 70 établissements de Nouvelle-Aquitaine
Essor de la télémédecine post-Covid

Pour Enovacom, ce rachat s'inscrit dans une stratégie bien établie : devenir l'un des puissants acteurs qui vont émerger au fil des rachats dans les prochaines années. La télémédecine est en effet un secteur, qui, jusqu'ici, est demeuré très éclaté avec de nombreuses startups développant chacune des technologies particulières. Le temps des sociétés de la medtech à moins de 10 millions d'euros de chiffre d'affaires annuel semble prendre fin tant elles deviennent la cible de groupes plus importants. "*Vu le contexte et les technologies nécessaires au niveau des outils de collaboration et des objets connectés, c'est un acteur souverain qui va devenir leader sur ce marché là*", juge ainsi Laurent Frigara, cofondateur d'Enovacom, elle-même rachetée par OBS en 2018.

Avec la sortie de la crise Covid, les pratiques liées à la télémédecine ont connu un essor important qui rendent le marché particulièrement actif. C'est ainsi qu'Exelus annonce une croissance à deux chiffres, portée par un déploiement dans les centres de santé sur tout le territoire dans un modèle BtoB (hôpitaux, cliniques, urgences, Samu...). Mais les confinements répétés ont tout de même ralenti les perspectives de croissance de la

startup basée à Bordeaux : alors qu'en 2020 elle prévoyait de passer de 12 à 30 salariés en deux ans, Exelus ne compte aujourd'hui qu'une vingtaine de collaborateurs.

Emploi : les entreprises qui recrutent à Bordeaux Métropole en 2022
Percer à l'international

Avec le rachat, elle peut légitimement revoir ses ambitions à la hausse. Et viser l'international, alors que 99 % de ses clients sont en France et qu'elle y a déjà acquis un certain leadership auprès des services d'urgences hospitalières, en équipant par exemple un quart des Samu. "*Nous avons fait pas mal d'études de marchés, car nous voulions aller au-delà de la France. Un acte de télémédecine va être le même en France ou au Japon, ce qui va changer ce sont les systèmes d'informations hospitaliers. Il faut quelques adaptations techniques et culturelles par rapport aux systèmes de santé. Ce sont les workflow [processus, NDLR] et l'interopérabilité qui nécessitent une adaptation selon les pays*", explique Xavier Maurin. Et son homologue chez Enovacom de compléter : "*Les marchés que l'on va viser sont ceux de l'Europe, de l'Afrique et du Canada.*"

Sans donner le détail du rapprochement opérationnel entre les sociétés, les deux partenaires annoncent que Xavier Maurin sera à la tête de la division télémédecine d'Enovacom. La filiale d'Orange, dont 200 des 250 salariés sont à Marseille, compte ouvrir une centaine de nouveaux postes cette année en France et à l'étranger. Et ambitionne aussi de mener d'autres rachats pour étoffer son offre. "*Avec l'expertise et la connaissance d'Exelus, on va regarder les opportunités qui pourront compléter le périmètre de notre activité sur la télémédecine. Le but est de proposer plusieurs solutions portées par un même industriel*", revendique Laurent Frigara. Avec une croissance prévisionnelle estimée entre 30 et 40 %. Malgré le rachat, dont le montant n'a pas été communiqué, les bureaux d'Exelus demeureront à Bordeaux.

Télémédecine : Satelia troque ses habits de startup pour des blouses de soignants

Suivez La Tribune
Chaque jour dans votre newsletter, recevez l'actualité économique de votre région

Santé numérique : Exelus rachetée par une filiale d'Orange Business Services - Premium

Stratégie

mardi 31 mai 2022
Par Marie Bardet-Crougnaud

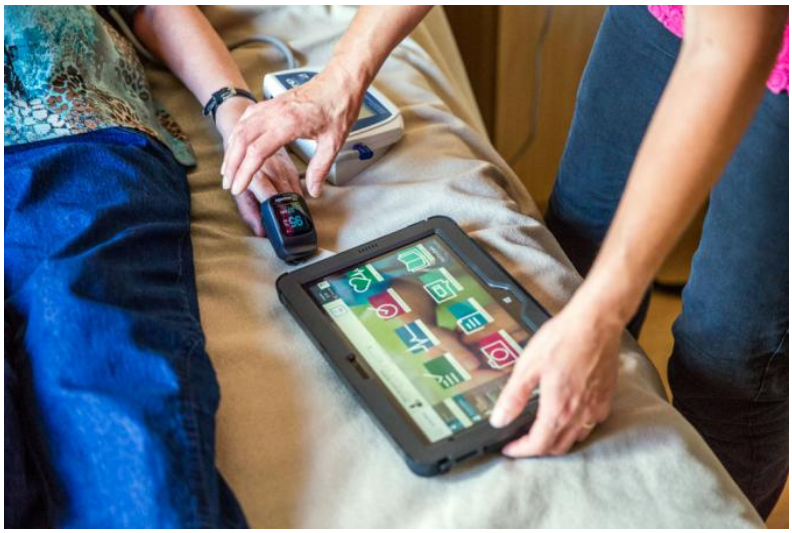

L'entreprise bordelaise Exelus est spécialisée dans la télémédecine. Crédits : Exelus

Le spécialiste de la télémédecine Exelus, qui déploie la solution BtoB Nomadeec, vient d'être racheté par la société Enovacom. L'objectif est de renforcer la présence de Nomadeec auprès des professionnels de santé lors des prises en charge d'urgence, mais aussi dans les centres médico-sociaux – et même dans les établissements recevant du public. Explications.

Cet article premium vous intéresse ?

Sa lecture est réservée à nos adhérents. Rejoignez la communauté Placéco pour accéder à ce contenu et profitez de nombreux services exclusifs.

Enovacom, filiale santé d'Orange Business Services, signe un accord visant à acquérir 100% d'Exelus

- Télécom
- Télécommunications - Accords

Par
ioan niculai

-
01/06/2022

1

Facebook

Twitter

Pinterest

WhatsApp

Enovacom, filiale santé **d'Orange Business** Services, a signé un accord visant à acquérir 100% d'Exelus, acteur majeur de la télémédecine Exelus détient la solution Nomadeec, plateforme de télémédecine mobile et web, permettant la télérégulation entre les professionnels de santé sur le terrain et le SAMU-Centre 15 ainsi que la visiorégulation directement avec…

Le contenu de cet article est payant.

Pour voir cet article, vous devez l'ajouter à votre panier.

Cliquer sur le bouton
"Ajouter au panier"

ci-dessous

4.50 € **d'Orange Business** Services, signe un accord visant à acquérir 100% d'Exelus"
à votre panier" rel="nofollow">Ajouter au panier

URL :http://siecledigital.fr/
PAYS :France
TYPE :Web Grand Public

► 31 mai 2022 - 09:39

> Version en ligne

Avec Exelus, Orange Business Services pousse vers la télémédecine

Par Valentin Blanchot - @vblanchotPublié le 31 mai 2022 à 11h23 - Mis à jour le 31 mai 2022 à 11h34

Enovacom, filiale d' **Orange Business** Services (OBS) spécialisée dans la santé, a annoncé hier la signature d'un accord pour racheter Exelus. L'entreprise basée à Bordeaux édite le logiciel de télémédecine Nomadeec. Le montant de l'opération n'a pas été révélé.

Contrairement à la majeure partie de l'offre de solutions de télémédecine, Nomadeec est spécialisée sur les consultations mobiles. Très utile en situation d'urgence, le logiciel est déployé dans 25% des SAMU de France, et 150 sociétés d'ambulances. Sa disponibilité sur tablette ou PC en fait également un outil du quotidien pour d'autres professionnels de santé, de quoi revendiquer également 200 structures médico-sociales clientes.

En rejoignant OBS, Exelus pourra compter sur ses domaines d'expertises pour faire évoluer Nomadeec. « *Nous allons bénéficier de la solidité et de l'expertise du groupe Orange, et créer de nombreuses synergies afin de pouvoir accélérer les déploiements de notre plateforme Nomadeec en France comme à l'international*, » développe dans un communiqué Xavier Maurin, PDG d'Exelus.

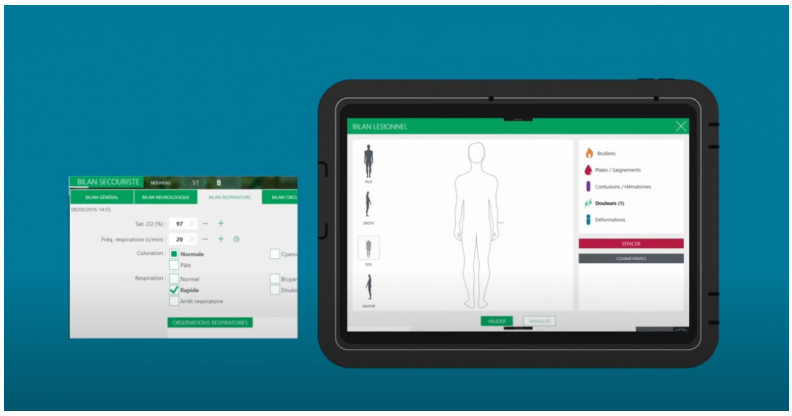

Depuis une tablette, un secouriste peut réaliser un examen sur Nomadeec. Les données sont ensuite directement accessibles par un médecin. Image : Exelus / YouTube.

Réseaux, IoT, interopérabilité, 5G, sécurité… dans son annonce, Orange ne cache pas ses ambitions pour développer les capacités sa nouvelle acquisition. « *Cette acquisition s'inscrit complètement dans notre volonté de proposer des solutions, au plus près des métiers de la santé, et la télémédecine est un domaine stratégique, aussi bien pour les établissements que pour les patients. Avec cette acquisition, Enovacom, au sein d'* ***Orange Business*** *Services, va ainsi pouvoir proposer une offre de télémédecine unique sur le marché* » complète Laurent Frigara, PDG d'Enovacom.

Le positionnement peu commun - mais visiblement très pertinent - de Nomadeec devrait donc être consolidé. Il permet déjà à des secouristes ou des pompiers de réaliser des examens à distance et transmettre les résultats en temps réel. Une option offre même a possibilité d'activer une caméra ou une retransmission en direct. Nul doute que les domaines de prédilection d' **Orange Business** Services lui permettront de faire naître des avantages concurrentiels.

Enovacom, filiale santé d'Orange Business Services, s'empare d'Exelus

Toute l'actualité/Business/**AcquisitionCélia Seramour**

,
publié le 31 Mai 2022

Sauvegarde : la résilience passe par le cloud

1. 1La sauvegarde, une règle d'or pour lutter plus efficacement contre...
2. 2Les éditeurs jouent la carte du multicloud
3. 3

...

Lire le dossier

La filiale santé **d'Orange Business** Services, Enovacom, annonce l'acquisition de la start-up Exelus. Cette dernière a notamment lancé sa solution de télémédecine mobile Nomadeec à destination des professionnels de santé en 2014, aujourd'hui déployée au sein de 25% des SAMU de France.
d'Orange Business Services. (Crédit : Enovacom)" title="La start-up Exelus et sa solution de témédecine mobile Nomadeec se voient rachetées par Enovacom, filiale santé **d'Orange Business** Services. (Crédit : Enovacom)" id="3ef11fd0">

La start-up Exelus et sa solution de témédecine mobile Nomadeec se voient rachetées par Enovacom, filiale santé **d'Orange Business** Services. (Crédit : Enovacom)

Exelus, la start-up bordelaise spécialisée en télémédecine d'urgence et du quotidien, à l'origine de la solution de télémédecine mobile Nomadeec, se voit rachetée par

Enovacom. Il s'agit de la première acquisition pour la filiale santé **d'Orange Business** Services (OBS). Cette opération représente une opportunité pour l'entreprise puisqu'elle pourra s'appuyer sur les compétences d'Exelus « dans le domaine des réseaux, de la 5G, de l'IoT, de l'interopérabilité ou encore de la sécurité des données » selon un communiqué d'Orange.

Depuis son rachat par OBS en 2018, Enovacom accompagne les établissements de santé dans la transformation digitale de leur système d'information. Cette acquisition vient ainsi renforcer la stratégie de développement du groupe Orange, qui de fait, se dote d'une plateforme de télémédecine reconnue en complément de ses solutions existantes. Nomadeec est déjà déployée au sein de 25% des SAMU de France, plus de 200 structures médico-sociales et 150 sociétés d'ambulances et souhaite offrir un maillage territorial complet à terme.
Une expansion à l'international ?

Concrètement, la plateforme Nomadeec offre aux professionnels de santé des outils avancée pour les actes programmés de téléconsultation, télé-expertise et télésoin, ainsi que pour la télémédecine d'urgence (télérégulation et visiorégulation). Elle veut ainsi répondre aux besoins des professionnels et structures de santé de l'urgence et du quotidien, qui souhaitent développer l'usage de la télémédecine pour renforcer les coopérations territoriales et fluidifier les parcours de soins des patients. La plateforme propose des outils numériques simples et adaptés à chaque profil utilisateur.

Dans un contexte de pandémie où la télémédecine s'est avérée être une solution efficace et s'est fortement développée notamment pour suivre les patients en temps réel, la demande pour de tels outils est en pleine croissance, en France comme dans le reste de l'Europe. Reste à savoir comment se passera cette intégration et le développement de la plateforme. Pour l'heure, Xavier Maurin, actuel dirigeant et co-fondateur d'Exelus, s'est dit enthousiaste à l'idée de rejoindre Enovacom « à l'heure où la télémédecine devient une composante essentielle du système de santé ».

Une erreur dans l'article? Proposez-nous une correction

Orange signe un accord pour acquérir Exelus, un « acteur majeur de la télémédecine »

ACTU

business

Le 31 mai 2022 à 11:30 par *Geoffrey*

Orange est un acteur important de la télémédecine notamment via sa filiale Orange Business Service. L'opérateur cherche d'ailleurs à se renforcer sur ce secteur et a conclu un accord pour mettre la maison sur Exelus et sa solution Nomadeec.

Depuis 2018, Orange accompagne les établissements de santé dans leur transformation numérique via sa filiale Enovacom et cette dernière a annoncé la conclusion d'un accord visant à acquérir à 100% l'entreprise Exelus, *« leader de la télémédecine d'urgence et du quotidien »* qui édite la solution de télémédecine Nomadeec.
Des outils de pointe pour les professionnels de santé

La plateforme en question est à la pointe en question de médecine à distance avec des outils concernant la téléconsultation, la télé-expertise ou encore le télésoin mais aussi la télérégulation et la visiorégulation, selon Orange.

Nomadeec est déployé au sein de 25% des SAMU de France, de plus de 200 structures médico-sociales et plus de 150 sociétés d'ambulance. Un maillage du territoire déjà bien avancé et qui pourrait donc évoluer rapidement. La plateforme viendra compléter l'arsenal déjà mis en place par Enovacom, à condition que l'acquisition puisse se faire.

De plus, Orange va se servir de ses compétences sur les réseaux, la 5G, l'IoT, l'interopérabilité ou encore la sécurité des données, pour développer encore plus Nomadeec. Le montant de l'accord n'a pas été dévoilé mais les deux sociétés espèrent de nombreuses synergies afin de réduire les coûts.

« C'est avec enthousiasme que nous allons rejoindre Enovacom à l'heure où la

télémédecine devient une composante essentielle du système de santé. Nous allons bénéficier de la solidité et de l'expertise du groupe Orange, et créer de nombreuses synergies afin de pouvoir accélérer les déploiements de notre plateforme Nomadeec en France comme à l'international. »

Xavier Maurin, CEO et co-fondateur d'Exelus

Enovacom (Orange) s'empare de la start-up Exelus à l'origine de la solution de télémédecine Nomadeec

Orange Business Services poursuit ses ambitions dans l'e-santé. Enovacom, sa division santé, s'empare de la start-up bordelaise Exelus, qui est à l'origine de la solution de télémédecine Nomadeec. Cette dernière favorise notamment la communication entre des agents médicaux ou paramédicaux et d'autres professionnels de santé comme le SAMU.
Publié le 30 mai 2022 à 14H34

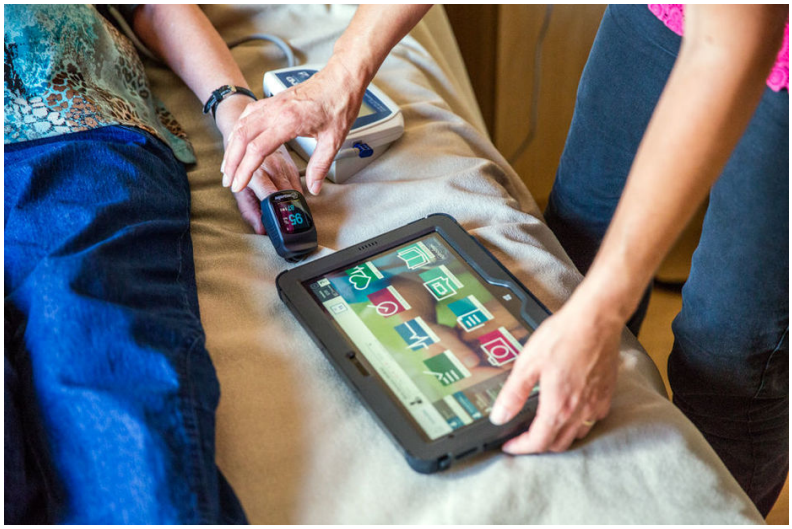

Enovacom (Orange) s'empare de la start-up Exelus à l'origine de la solution de télémédecine Nomadeec © Enovacom

Enovacom, éditeur de logiciels pour le secteur médical et propriété d'**Orange Business** Services depuis 2018, s'empare d'Exelus. La start-up de la French Tech est derrière la solution de télémédecine Nomadeec. Les détails financiers de cette acquisition annoncée le 30 mai 2022 ne sont pas précisés par les intéressés.

Une solution de télérégulation

La start-up bordelaise Exelus a mis au point une solution de télémédecine commercialisée sous le nom de Nomadeec. Cette plateforme, qui fonctionne sur tablette ou PC, peut à la fois être utilisée par des professionnels de santé dans l'urgence et le quotidien. La solution permet par exemple aux agents paramédicaux (secouristes, ambulanciers, pompiers…) de réaliser des bilans ou examens cliniques à l'aide de dispositifs médicaux connectés et de les partager en temps réel avec un médecin à distance.

Nomadeec permet à la fois de mettre en place de la télérégulation entre les professionnels de santé sur le terrain et le SAMU ainsi que de la visiorégulation directement avec le patient. La solution favorise la coopération entre les différents acteurs et vise à fluidifier les parcours de soins des patients. Nomadeec est déjà déployée au sein des 25% des SAMU de France, plus de 200 structures médico-sociales et plus de 150 sociétés d'ambulances. Orange affirme vouloir assurer

"l'évolution de la solution Nomadeec et accélérer son déploiement pour répondre aux enjeux de télémédecine, en France comme à l'international."

Orange se renforce dans la santé

Orange Business Services renforce ainsi sa division santé. *"Cette acquisition s'inscrit complètement dans notre volonté de proposer des solutions, au plus près des métiers de la santé, et la télémédecine est un domaine stratégique, aussi bien pour les établissements que pour les patients"*, assure Laurent Frigara, CEO et cofondateur d'Enovacom, dans un communiqué.

Dans la droite ligne de la réorganisation de ses activités dans la santé en 2020, Orange cherche à devenir un leader de l'e-santé. L'entreprise se concentre tout particulièrement sur la numérisation du parcours patient, les échanges et le partage entre acteurs de l'écosystème santé, et l'exploitation des données de santé.

Paris: dans le vert, hausse du baril de Brent et de l'Euro

|

|

Cercle Finance | 30 mai, 2022 18:01

(CercleFinance.com) - La Bourse de Paris achève la séance sur un gain de 0,72%, à 6.562 points, dans le sillage des valeurs du luxe comme Hermès (+3,9%), Kering (+3,3%), ou LVMH (+2,5%)

Ailleurs en Europe, le DAX gagne 0,8% devant le FTSE 100 londonien (+0,2%) et l'E-Stoxx50 bondit de 0,9%.

En l'absence de Wall Street - fermé pour cause de Memorial Day - les investisseurs ont du se concentrer sur l'indicateur du climat économique (ESI) dans la zone euro, un chiffre ressorti globalement inchangé (+0,1 point) à 105 en mai, un niveau bien en-dessous de celui qui prévalait avant la guerre en Ukraine - Capital Economics y voit ainsi un signe de stagnation économique au deuxième trimestre.

'La confiance industrielle a reculé pour le troisième mois de suite, avec des déclins en Allemagne et en Italie qui ont été les plus affectées par le choc des prix énergétiques, faisant plus que contrebalancer des améliorations en France et en Espagne', précise le bureau d'analyses.

'Même si l'activité économique s'est comportée un peu mieux que ce que nous craignions en avril et en mai, les perspectives pour le reste de l'année restent pauvres', prévient-il, anticipant toujours une croissance du PIB plus faible que ce que le consensus ou la BCE espèrent cette année.

Par ailleurs, les investisseurs savent que plusieurs indicateurs publiés cette semaine permettront d'en savoir plus sur la santé de l'économie mondiale, notamment comme les chiffres de l'emploi américain, qui seront scrutés de près en fin de semaine.

Les économistes s'attendent à une décélération des créations de postes au mois de mai, attendues autour de 325.000 contre 428.000 en avril.

Cette séance restera marquée par une nouvelle poussée haussière du pétrole 'Brent' (+1,7%) autour des 120$/baril à Londres.

A noter que l'euro gagne 0,45% par rapport au billet vert et s'échange désormais contre 1,0779 dollar.

Dans l'actualité des sociétés françaises, Enovacom, la filiale santé **d'Orange Business** Services, annonce la conclusion d'un accord portant sur l'acquisition de 100% d'Exelus, le leader de la télémédecine d'urgence et du quotidien, éditeur de la solution de télémédecine mobile Nomadeec.

Le titre GTT plonge de -10,4% vers 119,5E alors que la rumeur fait état de ventes (à découvert) par deux gros fonds d'investissement.

Getlink (stable) fait part du bon déroulement de la première semaine d'exploitation commerciale de son interconnexion électrique ElecLink, marquée par la tenue des premières enchères et les premiers transferts d'électricité.

Enfin, Euroapi (+2,8%) annonce avoir élargi sa collaboration avec Sanofi entrant dans leur accord cadre de développement en date du 1er octobre 2021, afin de soutenir la plateforme de vaccins à ARNm de Sanofi grâce au développement de nanoparticules

lipidiques.

Copyright (c) 2022 CercleFinance.com. Tous droits réservés.

Enovacom fait l'acquisition d'Exelus

Filiale santé **d'Orange business** services, Enovacom a signé un accord pour acquérir Exelus, acteur majeur de télémédecine. Dans un communiqué, elle précise détenir désormais 100% de la solution Nomadeec, une plateforme de télémédecine mobile et web, permettant la télérégulation entre les professionnels de santé sur le terrain et le Samu-Centre 15 ainsi que la visiorégulation directement avec le patient mais également les actes programmés de téléconsultation, télé-expertise et télésoin.

La combinaison des expertises d'Enovacom, **d'Orange business** services et d'Exelus va permettre d'assurer l'évolution de la solution Nomadeec et d'accélérer son déploiement pour répondre aux enjeux de télémédecine, en France comme à l'international. Enovacom va également pouvoir s'appuyer sur ses compétences " de la télémédecine dans le domaine des réseaux,

de

la 5G,

de

l'IoT,

de

l'interopérabilité ou encore

de

la sécurité des données ". En parallèle, c ette acquisition renforce la stratégie **d'Orange business** services sur le développement de solutions au service des professionnels de santé.

Géraldine Tribault

Rejoindre la discussion

Enovacom (Orange Business Services) va acquérir Exelus

Publié le 30 mai 2022

Enovacom, filiale santé d' Orange Business Services, s'apprête à acquérir Exelus, startup bordelaise éditrice de la plateforme de télémédecine Nomadeec. Cette opération doit permettre d'accélérer le développement de la plateforme de télémédecine.

Spécialisée dans la donnée de santé et leader de l'interopérabilité médicale, Enovacom, filiale santé d' **Orange Business** Services depuis 2018, accompagne les établissements de santé dans la transformation digitale de leur système d'information. L'entreprise annonce la conclusion d'un accord portant sur l'acquisition de 100% d'Exelus, le leader de la télémédecine d'urgence et du quotidien, éditeur de la solution de télémédecine mobile Nomadeec.

La startup bordelaise, dirigée par Xavier Maurin, est à l'origine d'une plateforme mobile et web unique sur le marché, permettant la télérégulation entre les professionnels de santé sur le terrain et le SAMU-Centre 15 ainsi que la visiorégulation directement avec le patient. Nomadeec permet également la réalisation de téléconsultations et de télé-expertises programmées dans de nombreuses filières de soins.
La plateforme de télémédecine Nomadeec déjà fortement déployée en France

« *Nomadeec répond parfaitement aux besoins des professionnels et structures de santé de l'urgence et du quotidien, qui souhaitent développer l'usage de la télémédecine pour renforcer les coopérations territoriales et fluidifier les parcours de soins des patients. Elle propose des outils numériques simples et performants, spécifiquement adaptés à chaque profil utilisateur* », indique Enovacom. « *Cette acquisition renforcera la stratégie d'* ***Orange Business*** *Services sur le développement de solutions au service des professionnels de santé.* »

La réalisation de cette acquisition est soumise à des conditions suspensives usuelles. Avec cette acquisition, le groupe Orange se dotera d'une plateforme de télémédecine leader dans ce domaine. Déjà déployée au sein de 25% des SAMU de France, plus de

200 structures médico-sociales et plus de 150 sociétés d'ambulances, Nomadeec permet un maillage territorial complet avec une solution unique pour tous ces nouveaux usages de télémédecine. Cette offre viendra compléter la gamme de solutions d'Enovacom et renforcer sa stratégie de développement des solutions au service des professionnels de santé, indique le communiqué qui annonce l'opération.
Des compétences clés pour **Orange Business** Services et Enovacom

La combinaison des expertises d'Enovacom, d' **Orange Business** Services et d'Exelus va permettre d'assurer l'évolution de la solution Nomadeec et d'accélérer son déploiement pour répondre aux enjeux de télémédecine, en France comme à l'international. Enovacom, au sein d' **Orange Business** Services, va également pouvoir s'appuyer sur ses compétences clés et uniques sur le marché de la télémédecine dans le domaine des réseaux, de la 5G, de l'IoT, de l'interopérabilité ou encore de la sécurité des données.

« *C'est avec enthousiasme que nous allons rejoindre Enovacom à l'heure où la télémédecine devient une composante essentielle du système de santé. Nous allons bénéficier de la solidité et de l'expertise du groupe Orange, et créer de nombreuses synergies afin de pouvoir accélérer les déploiements de notre plateforme Nomadeec en France comme à l'international* », explique Xavier Maurin, CEO et cofondateur d'Exelus.

« *Nous sommes ravis que cette talentueuse équipe d'experts, qui développe la solution Nomadeec, s'apprête à rejoindre Enovacom pour contribuer à notre raison d'être : faire gagner du temps aux professionnels de santé. Cette acquisition s'inscrit complètement dans notre volonté de proposer des solutions, au plus près des métiers de la santé, et la télémédecine est un domaine stratégique, aussi bien pour les établissements que pour les patients. Avec cette acquisition, Enovacom, au sein d'* ***Orange Business*** *Services, va ainsi pouvoir proposer une offre de télémédecine unique sur le marché* »,
déclare Laurent Frigara, CEO et cofondateur d'Enovacom.

//////////////////

L'association French Tech Bordeaux relaie les actualités de ses adhérents ! Vous souhaitez nous envoyer vos dernières informations importantes ? Nous pouvons les diffuser auprès de la communauté des acteurs de l'innovation à travers nos différents canaux de communication : site internet, newsletters, réseaux sociaux… Adressez-nous un mail avec quelques lignes et une photo. Et pour ne rien manquer, inscrivez-vous à notre newsletter !

Votre entreprise n'est pas encore adhérente à La French Tech Bordeaux ?

Rejoignez-nous ici !

CAC40: les valeurs du luxe tirent l'indice parisien

(CercleFinance.com) - La Bourse de Paris achève la séance sur un gain de 0,72%, à 6.562 points, dans le sillage des valeurs du luxe comme Hermès (+3,9%), Kering (+3,3%), ou LVMH (+2,5%)

Ailleurs en Europe, le DAX gagne 0,8% devant le FTSE 100 londonien (+0,2%) et l'E-Stoxx50 bondit de 0,9%.

En l'absence de Wall Street - fermé pour cause de Memorial Day - les investisseurs ont du se concentrer sur l'indicateur du climat économique (ESI) dans la zone euro, un chiffre ressorti globalement inchangé (+0,1 point) à 105 en mai, un niveau bien en-dessous de celui qui prévalait avant la guerre en Ukraine - Capital Economics y voit ainsi un signe de stagnation économique au deuxième trimestre.

'La confiance industrielle a reculé pour le troisième mois de suite, avec des déclins en Allemagne et en Italie qui ont été les plus affectées par le choc des prix énergétiques, faisant plus que contrebalancer des améliorations en France et en Espagne', précise le bureau d'analyses.

'Même si l'activité économique s'est comportée un peu mieux que ce que nous craignions en avril et en mai, les perspectives pour le reste de l'année restent pauvres', prévient-il, anticipant toujours une croissance du PIB plus faible que ce que le consensus ou la BCE espèrent cette année.

Par ailleurs, les investisseurs savent que plusieurs indicateurs publiés cette semaine permettront d'en savoir plus sur la santé de l'économie mondiale, notamment comme les chiffres de l'emploi américain, qui seront scrutés de près en fin de semaine.

Les économistes s'attendent à une décélération des créations de postes au mois de mai, attendues autour de 325.000 contre 428.000 en avril.

Cette séance restera marquée par une nouvelle poussée haussière du pétrole 'Brent' (+1,7%) autour des 120$/baril à Londres.
A noter que l'euro gagne 0,45% par rapport au billet vert et s'échange désormais contre 1,0779 dollar.

Dans l'actualité des sociétés françaises, Enovacom, la filiale santé **d'Orange Business** Services, annonce la conclusion d'un accord portant sur l'acquisition de 100% d'Exelus, le leader de la télémédecine d'urgence et du quotidien, éditeur de la solution de télémédecine mobile Nomadeec.

Le titre GTT plonge de -10,4% vers 119,5E alors que la rumeur fait état de ventes (à découvert) par deux gros fonds d'investissement.

Getlink (stable) fait part du bon déroulement de la première semaine d'exploitation commerciale de son interconnexion électrique ElecLink, marquée par la tenue des premières enchères et les premiers transferts d'électricité.

Enfin, Euroapi (+2,8%) annonce avoir élargi sa collaboration avec Sanofi entrant dans leur accord cadre de développement en date du 1er octobre 2021, afin de soutenir la plateforme de vaccins à ARNm de Sanofi grâce au développement de nanoparticules lipidiques.

Copyright (c) 2022 CercleFinance.com. Tous droits réservés.

FLASH INFOS
L'actualité économique de votre région

PAYS : France
PAGE(S) :2
SURFACE :4 %
PERIODICITE : Quotidien

► **31 mai 2022 - N°3605 - Edition Paris Ile-de-France Centre Val-deLoire**

75 / SANTE : acquisition pour Enovacom

La société **ENOVACOM** / **T :** 04.86.67.06.72, filiale santé du groupe **ORANGE BUSINESS SERVICES** / **T :** 01.55.54.22.00 (*siège à Paris*) a annoncé l'acquisition à 100% d' **EXELUS**, un acteur important du secteur de la télémédecine. Orange Business Service se renforce dans ses solutions pour les professionnels de la santé, avec la plateforme Nomadeec de Exelus. **www.orange-business.com**

Espace Marchés

- point bourse
- valeurs
- calendriers
- agenda

Tendances

- paris -
- wall street -
- tokyo

Pré-clôture
CAC40 : tiré par les valeurs du luxe, malgré la hausse Euro

publié le 30/05/2022

(CercleFinance.com) - La Bourse de Paris (+0,8%) réaccélère à la hausse à 45Mn de la clôture et le CAC40 se hisse vers 6.568 points, dans le sillage des valeurs du luxe qui trustaient le 'top-5' du CAC40 pour une 3ème séance consécutive.Les échanges tournent au ralenti (1,8MdE) car la journée est marquée par la fermeture de Wall Street, en raison du Memorial Day.

Dans ce contexte, les investisseurs ont pu se concentrer sur l'indicateur du climat économique (ESI) dans la zone euro.Il ressort globalement inchangé (+0,1 point) à 105 en mai, un niveau bien en dessous de celui qui prévalait avant la guerre en Ukraine, Capital Economics y voit un signe de stagnation économique au deuxième trimestre.'La confiance industrielle a reculé pour le troisième mois de suite, avec des déclins en Allemagne et en Italie qui ont été les plus affectées par le choc des prix énergétiques, faisant plus que contrebalancer des améliorations en France et en Espagne', précise le bureau d'analyse.

'Même si l'activité économique s'est comportée un peu mieux que ce que nous craignions en avril et en mai, les perspectives pour le reste de l'année restent pauvres', prévient-il, s'attendant toujours à une croissance du PIB plus faible que ce que le consensus ou la BCE espèrent cette année.Plusieurs indicateurs publiés cette semaine permettront d'en savoir plus sur la santé de l'économie mondiale.Les acteurs de marché surveilleront avec une attention toute particulière les chiffres de l'emploi américain, qui seront dévoilés vendredi.Les économistes s'attendent à une décélération des créations de postes au mois de mai, attendues autour de 325.

000 contre 428.000 en avril.A la Bourse de Tokyo, l'indice Nikkei a fini en hausse de 2,2% lundi, soutenu par les gains enregistrés vendredi à New York et par l'annonce d'un plan d'action en faveur de la reprise économique à Shanghai.Dans le but de coordonner le contrôle de l'épidémie de Covid, la plus grande ville chinoise a annoncé qu'elle allait favoriser la reprise de la production dans tous les secteurs de l'industrie.L'idée est d'accentuer les mesures de prévention et de désinfection des entreprises afin de stabiliser les chaînes de production et de faciliter les canaux de logistique et de transport nationaux et internationaux.En Chine, l'indice CSI 300 des grandes capitalisations a progressé de 0,3% suite à ces annonces et la Bourse de Shanghai a repris près de 0,2%.

Cette journée restera marquée par une nouvelle poussée haussière du pétrole 'Brent' (+1%) qui franchit le cap des 120$/baril à Londres.C'est très calme côté volumes sur le front des changes mais l'Euro prend quand même +0,4% à 1,0775%. Dans l'actualité des sociétés françaises, Enovacom, la filiale santé **d'Orange Business** Services, annonce la conclusion d'un accord portant sur l'acquisition de 100% d'Exelus, le leader de la télémédecine d'urgence et du quotidien, éditeur de la solution de télémédecine

mobile Nomadeec.Le titre GTT plonge de -12% vers 112,4E alors que la rumeur fait état de ventes (à découvert) par 2 gros fonds d'investissement. Getlink fait part du bon déroulement de la première semaine d'exploitation commerciale de son interconnexion électrique ElecLink, marquée par la tenue des premières enchères et les premiers transferts d'électricité.

Enfin, Euroapi annonce avoir élargi sa collaboration avec Sanofi entrant dans leur accord cadre de développement en date du 1er octobre 2021, afin de soutenir la plateforme de vaccins à ARNm de Sanofi grâce au développement de nanoparticules lipidiques.Copyright (c) 2022 CercleFinance.com. Tous droits réservés.

Enovacom met la main sur Exelus

(CercleFinance.com) - Enovacom, la filiale santé **d'Orange Business** Services, annonce la conclusion d'un accord portant sur l'acquisition de 100% d'Exelus, le leader de la télémédecine d'urgence et du quotidien, éditeur de la solution de télémédecine mobile Nomadeec.

'Cette plateforme unique offre aux professionnels de santé des outils de pointe pour les actes programmés de téléconsultation, télé-expertise et télésoin, ainsi que pour la télémédecine d'urgence (télérégulation et visiorégulation)', souligne l'opérateur télécoms.

Soumise à des conditions suspensives usuelles, la réalisation de cette acquisition dotera Orange d'une plateforme de télémédecine déjà déployée au sein de 25% des SAMU de France, plus de 200 structures médico-sociales et plus de 150 sociétés d'ambulances.

Copyright (c) 2022 CercleFinance.com. Tous droits réservés.

Orange: Enovacom met la main sur Exelus

(CercleFinance.com) - Enovacom, la filiale santé d'Orange Business Services, annonce la conclusion d'un accord portant sur l'acquisition de 100% d'Exelus, le leader de la télémédecine d'urgence et du quotidien, éditeur de la solution de télémédecine mobile Nomadeec.

Le titre présente un PER 2022 d'un peu près de 10 fois avec un rendement de 7%.

Copyright (c) 2022 CercleFinance.com. Tous droits réservés.

Les informations et analyses diffusées par Cercle Finance ne constituent qu'une aide à la décision pour les investisseurs. La responsabilité de Cercle Finance ne peut être retenue directement ou indirectement suite à l'utilisation des informations et analyses par les lecteurs. Il est recommandé à toute personne non avertie de consulter un conseiller professionnel avant tout investissement. Ces informations indicatives ne constituent en aucune manière une incitation à vendre ou une sollicitation à acheter.

Orange: Enovacom met la main sur Exelus information fournie par Cercle Finance•30/05/2022 à 14:28

(CercleFinance.com) - Enovacom, la filiale santé **d'Orange Business** Services, annonce la conclusion d'un accord portant sur l'acquisition de 100% d'Exelus, le leader de la télémédecine d'urgence et du quotidien, éditeur de la solution de télémédecine mobile Nomadeec.

Le titre présente un PER 2022 d'un peu près de 10 fois avec un rendement de 7%.

Copyright (c) 2022 Cercle Finance. Les informations et analyses diffusées par Cercle Finance ne constituent qu'une aide à la décision pour les investisseurs. La responsabilité de Cercle Finance ne peut être retenue directement ou indirectement suite à l'utilisation des informations et analyses par les lecteurs. Il est recommandé à toute personne non avertie de consulter un conseiller professionnel avant tout investissement. Ces informations indicatives ne constituent en aucune manière une incitation à vendre ou une sollicitation à acheter.

Cette analyse a été élaborée par Cercle Finance et diffusée par BOURSORAMA le 30/05/2022 à 14:28:00.

Agissant exclusivement en qualité de canal de diffusion, BOURSORAMA n'a participé en aucune manière à son élaboration ni exercé aucun pouvoir discrétionnaire quant à sa sélection. Les informations contenues dans cette analyse ont été retranscrites « en l'état », sans déclaration ni garantie d'aucune sorte. Les opinions ou estimations qui y sont exprimées sont celles de ses auteurs et ne sauraient refléter le point de vue de BOURSORAMA. Sous réserves des lois applicables, ni l'information contenue, ni les analyses qui y sont exprimées ne sauraient engager la responsabilité BOURSORAMA. Le contenu de l'analyse mis à disposition par BOURSORAMA est fourni uniquement à titre d'information et n'a pas de valeur contractuelle. Il constitue ainsi une simple aide à la décision dont l'utilisateur conserve l'absolue maîtrise.

BOURSORAMA est un établissement de crédit de droit français agréé par l'Autorité de Contrôle Prudentiel et de Résolution (« ACPR ») et par l'Autorité des Marchés Financiers

(« AMF ») en qualité de Prestataire de services d'investissement et sous la surveillance prudentielle de la Banque Centrale Européenne (« BCE »).

Conformément à la réglementation en vigueur, BOURSORAMA établit et maintient opérationnelle une politique de gestion des conflits d'intérêts et met en place des mesures administratives et organisationnelles afin de prévenir, identifier et gérer les situations de conflits d'intérêts eu égard aux recommandations d'investissement diffusées. Ces règles contiennent notamment des dispositions relatives aux opérations financières personnelles afin de s'assurer que les collaborateurs de BOURSORAMA ne sont pas dans une situation de conflits d'intérêts lorsque Boursorama diffuse des recommandations d'investissement.

Le lecteur est informé que BOURSORAMA n'a aucun conflit d'intérêt pouvant affecter l'objectivité des analyses diffusées. A ce titre, le lecteur est informé qu'il n'existe pas de lien direct entre les analyses diffusées et les rémunérations variables des collaborateurs de BOURSORAMA. De même, il n'existe pas de liens financiers ou capitalistiques entre BOURSORAMA et les émetteurs concernés, en dehors des engagements contractuels pouvant régir la fourniture du service de diffusion.

Il est rappelé que les entités du groupe Société Générale, auquel appartient BOURSORAMA, peuvent procéder à des transactions sur les instruments financiers mentionnés dans cette analyse, détenir des participations dans les sociétés émettrices de ces instruments financiers, agir en tant que teneur de marché, conseiller, courtier, ou banquier de ces instruments, ou être représentées au conseil d'administration de ces sociétés. Ces circonstances ne peuvent en aucune manière affecter l'objectivité des analyses diffusées par BOURSORAMA.

CAC40: +350Pts en 3 séances, le 'luxe' sert de locomotive

Actualité publiée le 30/05/22 14:50
CoursGraphesNewsAnalyses et conseilsComposition CAC 40HistoriquesForum

(CercleFinance.com) - La Bourse de Paris a gagné jusqu'à 1% ce matin, autour des 6.580 points avant de se tasser vers 6.555 (+0,6%), dans le sillage des valeurs du luxe qui trustaient les 4 1ères places du CAC40 (comme vendredi d'ailleurs), et tirent l'indice pour la 3ème séance consécutive.
Les échanges tournent au ralenti car la journée est marquée par la fermeture de Wall Street, en raison du Memorial Day.

Dans ce contexte, les investisseurs ont pu se concentrer sur l'indicateur du climat économique (ESI) dans la zone euro.

Il ressort globalement inchangé (+0,1 point) à 105 en mai, un niveau bien en dessous de celui qui prévalait avant la guerre en Ukraine, Capital Economics y voit un signe de stagnation économique au deuxième trimestre.

'La confiance industrielle a reculé pour le troisième mois de suite, avec des déclins en Allemagne et en Italie qui ont été les plus affectées par le choc des prix énergétiques, faisant plus que contrebalancer des améliorations en France et en Espagne', précise le bureau d'analyse.

'Même si l'activité économique s'est comportée un peu mieux que ce que nous craignions en avril et en mai, les perspectives pour le reste de l'année restent pauvres', prévient-il, s'attendant toujours à une croissance du PIB plus faible que ce que le consensus ou la BCE espèrent cette année.

Plusieurs indicateurs publiés cette semaine permettront d'en savoir plus sur la santé de l'économie mondiale.

Les acteurs de marché surveilleront avec une attention toute particulière les chiffres de l'emploi américain, qui seront dévoilés vendredi.

Les économistes s'attendent à une décélération des créations de postes au mois de mai, attendues autour de 325.000 contre 428.000 en avril.

A la Bourse de Tokyo, l'indice Nikkei a fini en hausse de 2,2% lundi, soutenu par les gains enregistrés vendredi à New York et par l'annonce d'un plan d'action en faveur de la reprise économique à Shanghai.

Dans le but de coordonner le contrôle de l'épidémie de Covid, la plus grande ville chinoise a annoncé qu'elle allait favoriser la reprise de la production dans tous les secteurs de l'industrie.

L'idée est d'accentuer les mesures de prévention et de désinfection des entreprises afin de stabiliser les chaînes de production et de faciliter les canaux de logistique et de transport nationaux et internationaux.

En Chine, l'indice CSI 300 des grandes capitalisations a progressé de 0,3% suite à ces annonces et la Bourse de Shanghai a repris près de 0,2%.

Cette journée restera marquée par une nouvelle poussée haussière du pétrole 'Brent' (+1,1%) qui franchit le cap des 120$/baril à Londres.

Dans l'actualité des sociétés françaises, Enovacom, la filiale santé **d'Orange Business** Services, annonce la conclusion d'un accord portant sur l'acquisition de 100% d'Exelus, le leader de la télémédecine d'urgence et du quotidien, éditeur de la solution de télémédecine mobile Nomadeec.

Getlink fait part du bon déroulement de la première semaine d'exploitation commerciale de son interconnexion électrique ElecLink, marquée par la tenue des premières enchères et les premiers transferts d'électricité.

Enfin, Euroapi annonce avoir élargi sa collaboration avec Sanofi entrant dans leur accord cadre de développement en date du 1er octobre 2021, afin de soutenir la plateforme de vaccins à ARNm de Sanofi grâce au développement de nanoparticules lipidiques.

Copyright © 2022 CercleFinance.com. Tous droits réservés.

Vous avez aimé cet article ? Partagez-le avec vos amis avec les boutons ci-dessous.

Orange : Enovacom met la main sur Exelus

(CercleFinance.com) - Enovacom, la filiale santé d'Orange Business Services, annonce la conclusion d'un accord portant sur l'acquisition de 100% d'Exelus, le leader de la télémédecine d'urgence et du quotidien, éditeur de la solution de télémédecine mobile Nomadeec.

'Cette plateforme unique offre aux professionnels de santé des outils de pointe pour les actes programmés de téléconsultation, télé-expertise et télésoin, ainsi que pour la télémédecine d'urgence (télérégulation et visiorégulation)', souligne l'opérateur télécoms.

Soumise à des conditions suspensives usuelles, la réalisation de cette acquisition dotera Orange d'une plateforme de télémédecine déjà déployée au sein de 25% des SAMU de France, plus de 200 structures médico-sociales et plus de 150 sociétés d'ambulances.

Copyright (c) 2022 CercleFinance.com. Tous droits réservés.

Vous suivez cette action ?

Portefeuille Trading

+311.70 % vs +31.91 % pour le CAC 40

Performance depuis le 28 mai 2008

Recevez gratuitement chaque matin la valeur du jour sélectionnée par

Les données collectées sont indispensables à ces traitements et sont destinées aux services concernés de BFM Bourse et, le cas échéant, de ses prestataires. Elles sont conservées pendant la durée du traitement et/ou pour la durée des traitements spécifiques auxquels vous aurez consenti et/ou pour les durées légales de conservation. Les DCP pourront être traitées par le personnel habilité de BFM Bourse, de ses sous-traitants, partenaires ou prestataires. Si les données collectées font l'objet d'un transfert hors UE et que des traitements y sont effectués, ceux-ci se feront alors, conformément à la Réglementation, sur la base d'une décision d'adéquation de la Commission européenne ou de « clauses contractuelles types ».

BFM Bourse responsable du traitement, met en œuvre des traitements de données à caractère personnel pour la gestion de ses relations avec ses clients et prospects.

En application de la règlementation relative à la protection des données personnelles, vous disposez d'un droit d'accès, de rectification, de suppression, de limitation et de portabilité qui s'exerce : ici
Consultez notre politique de confidentialité des données : ici

Orange : Enovacom, filiale santé d'Orange Business Services, a signé un accord visant à acquérir 100% d'Exelus,...

Expert de la donnée de santé et leader de l'interopérabilité médicale, Enovacom, filiale santé d'Orange Business Services depuis 2018, accompagne les établissements de santé dans la transformation digitale de leur système d'information.

Enovacom annonce la conclusion d'un accord portant sur l'acquisition de 100% d'Exelus, le leader de la télémédecine d'urgence et du quotidien, éditeur de la solution de télémédecine mobile Nomadeec. Cette plateforme unique offre aux professionnels de santé des outils de pointe pour les actes programmés de téléconsultation, télé-expertise et télésoin, ainsi que pour la télémédecine d'urgence (télérégulation et visiorégulation). Elle répond parfaitement aux besoins des professionnels et structures de santé de l'urgence et du quotidien, qui souhaitent développer l'usage de la télémédecine pour renforcer les coopérations territoriales et fluiBLOCdifier les parcours de soins des patients. Elle propose des outils numériques simples et performants, spécifiquement adaptés à chaque profil utilisateur.

La réalisation de cette acquisition est soumise à des conditions suspensives usuelles. Avec cette acquisition, le groupe Orange se dotera d'une plateforme de télémédecine leader dans ce domaine. Déjà déployée au sein de 25% des SAMU de France, plus de 200 structures médico-sociales et plus de 150 sociétés d'ambulances, Nomadeec permet un maillage territorial complet avec une solution unique pour tous ces nouveaux usages de télémédecine. Cette offre viendra compléter la gamme de solutions d'Enovacom et renforcer sa stratégie de développement des solutions au service des professionnels de santé.

La combinaison des expertises d'Enovacom, d'Orange Business Services et d'Exelus va permettre d'assurer l'évolution de la solution Nomadeec et d'accélérer son déploiement pour répondre aux enjeux de télémédecine, en France comme à l'international. Enovacom, au sein d'Orange Business Services, va également pouvoir s'appuyer sur ses compétences clés et uniques sur le marché de la télémédecine dans le domaine des réseaux, de la 5G, de l'IoT, de l'interopérabilité ou encore de la sécurité des données.

Cette acquisition renforcera le positionnement stratégique d'Orange Business Services en tant que partenaire de confiance de la transformation digitale dans le domaine de la e-santé.

« C'est avec enthousiasme que nous allons rejoindre Enovacom à l'heure où la télémédecine devient une composante essentielle du système de santé. Nous allons bénéficier de la solidité et de l'expertise du groupe Orange, et créer de nombreuses synergies afin de pouvoir accélérer les déploiements de notre plateforme Nomadeec en France comme à l'international », explique Xavier Maurin, CEO et Co-fondateur d'Exelus.

« Nous sommes ravis que cette talentueuse équipe d'experts, qui développe la solution Nomadeec, s'apprête à rejoindre Enovacom pour contribuer à notre raison d'être : faire gagner du temps aux professionnels de santé. Cette acquisition s'inscrit complètement dans notre volonté de proposer des solutions, au plus près des métiers de la santé, et la télémédecine est un domaine stratégique, aussi bien pour les établissements que pour les patients. Avec cette acquisition, Enovacom, au sein d'Orange Business Services, va ainsi pouvoir proposer une offre de télémédecine unique sur le marché », déclare Laurent Frigara, CEO et Co-fondateur d'Enovacom.

Attachments
Original Link
Original Document
Permalink
Disclaimer

Orange SA published this content on 30 May 2022 and is solely responsible for the information contained therein. Distributed by Public , unedited and unaltered, on 30 May 2022 07:35:19 UTC

Enovacom, filiale santé d'Orange Business Services, acquiert Exelus

Enovacom, filiale santé **d'Orange Business** Services, a signé un accord visant à acquérir 100% d'Exelus, acteur majeur de la télémédecine. Exelus détient la solution Nomadeec, plateforme de télémédecine mobile et web unique sur le marché, permettant la télérégulation entre les professionnels de santé sur le terrain et le SAMU-Centre 15 ainsi que la visiorégulation directement avec le patient.

Nomadeec permet également la réalisation de téléconsultations et de télé-expertises programmées dans de nombreuses filières de soins.

Cette acquisition renforcera la stratégie **d'Orange Business** Services sur le développement de solutions au service des professionnels de santé

Expert de la donnée de santé et leader de l'interopérabilité médicale, Enovacom, filiale santé **d'Orange Business** Services depuis 2018, accompagne les établissements de santé dans la transformation digitale de leur système d'information.

Enovacom annonce la conclusion d'un accord portant sur l'acquisition de 100% d'Exelus, le leader de la télémédecine d'urgence et du quotidien, éditeur de la solution de télémédecine mobile Nomadeec. Cette plateforme unique offre aux professionnels de santé des outils de pointe pour les actes programmés de téléconsultation, télé-expertise et télésoin, ainsi que pour la télémédecine d'urgence (télérégulation et visiorégulation). Elle répond parfaitement aux besoins des professionnels et structures de santé de l'urgence et du quotidien, qui souhaitent développer l'usage de la télémédecine pour renforcer les coopérations territoriales et fluiBLOCdifier les parcours de soins des patients. Elle propose des outils numériques simples et performants, spécifiquement adaptés à chaque profil utilisateur.

La réalisation de cette acquisition est soumise à des conditions suspensives usuelles. Avec cette acquisition, le groupe Orange se dotera d'une plateforme de télémédecine leader dans ce domaine. Déjà déployée au sein de 25% des SAMU de France, plus de 200 structures médico-sociales et plus de 150 sociétés d'ambulances, Nomadeec permet un maillage territorial complet avec une solution unique pour tous ces nouveaux usages de télémédecine. Cette offre viendra compléter la gamme de solutions d'Enovacom et renforcer sa stratégie de développement des solutions au service des professionnels de santé.

La combinaison des expertises d'Enovacom, **d'Orange Business** Services et d'Exelus va permettre d'assurer l'évolution de la solution Nomadeec et d'accélérer son déploiement pour répondre aux enjeux de télémédecine, en France comme à l'international. Enovacom, au sein **d'Orange Business** Services, va également pouvoir s'appuyer sur ses compétences clés et uniques sur le marché de la télémédecine dans le domaine des réseaux, de la 5G, de l'IoT, de l'interopérabilité ou encore de la sécurité des données.

Cette acquisition renforcera le positionnement stratégique **d'Orange Business** Services en tant que partenaire de confiance de la transformation digitale dans le domaine de la e-santé.

« C'est avec enthousiasme que nous allons rejoindre Enovacom à l'heure où la télémédecine devient une composante essentielle du système de santé. Nous allons bénéficier de la solidité et de l'expertise du groupe Orange, et créer de nombreuses synergies afin de pouvoir accélérer les déploiements de notre plateforme Nomadeec en France comme à l'international », explique Xavier Maurin, CEO et Co-fondateur

d'Exelus.

« Nous sommes ravis que cette talentueuse équipe d'experts, qui développe la solution Nomadeec, s'apprête à rejoindre Enovacom pour contribuer à notre raison d'être : faire gagner du temps aux professionnels de santé. Cette acquisition s'inscrit complètement dans notre volonté de proposer des solutions, au plus près des métiers de la santé, et la télémédecine est un domaine stratégique, aussi bien pour les établissements que pour les patients. Avec cette acquisition, Enovacom, au sein **d'Orange Business** Services, va ainsi pouvoir proposer une offre de télémédecine unique sur le marché », déclare Laurent Frigara, CEO et Co-fondateur d'Enovacom.

Orange Business Services se renforce dans la télémédecine

Sociétés

Publié le 30 mai 2022 à 11h10

(AOF) - Enovacom, filiale santé d' **Orange Business** Services, a signé un accord visant à acquérir 100% d'Exelus, acteur majeur de la télémédecine. Exelus détient la solution Nomadeec, plateforme de télémédecine mobile et web unique sur le marché, permettant la télérégulation entre les professionnels de santé sur le terrain et le SAMU-Centre 15 ainsi que la visiorégulation directement avec le patient.

Nomadeec permet également la réalisation de téléconsultations et de télé-expertises programmées dans de nombreuses filières de soins.

Cette acquisition renforcera la stratégie d' **Orange Business** Services sur le développement de solutions au service des professionnels de santé.

La réalisation de cette acquisition est soumise à des conditions suspensives usuelles.

La combinaison des expertises d'Enovacom, d' **Orange Business** Services et d'Exelus va permettre d'assurer l'évolution de la solution Nomadeec et d'accélérer son déploiement pour répondre aux enjeux de télémédecine, en France comme à l'international. Enovacom, au sein d' **Orange Business** Services, va également pouvoir s'appuyer sur ses compétences clés et uniques sur le marché de la télémédecine dans le domaine des réseaux, de la 5G, de l'IoT, de l'interopérabilité ou encore de la sécurité des données.

Les Newsletters d'Option Finance

Ne perdez rien de toute l'information financière !

S'inscrire

Dossier partenaire

Orange Business Services se renforce dans la télémédecine

30/05/2022 11:10 | AOF | 79 | Aucun vote sur cette news

Enovacom, filiale santé d' Orange Business Services, a signé un accord visant à acquérir 100% d'Exelus, acteur majeur de la télémédecine. Exelus détient la solution Nomadeec, plateforme de télémédecine mobile et web unique sur le marché, permettant la télérégulation entre les professionnels de santé sur le terrain et le SAMU-Centre 15 ainsi que la visiorégulation directement avec le patient.

Nomadeec permet également la réalisation de téléconsultations et de télé-expertises programmées dans de nombreuses filières de soins.

Cette acquisition renforcera la stratégie d' Orange Business Services sur le développement de solutions au service des professionnels de santé.

La réalisation de cette acquisition est soumise à des conditions suspensives usuelles.

La combinaison des expertises d'Enovacom, d' Orange Business Services et d'Exelus va permettre d'assurer l'évolution de la solution Nomadeec et d'accélérer son déploiement pour répondre aux enjeux de télémédecine, en France comme à l'international. Enovacom, au sein d' Orange Business Services, va également pouvoir s'appuyer sur ses compétences clés et uniques sur le marché de la télémédecine dans le domaine des réseaux, de la 5G, de l'IoT, de l'interopérabilité ou encore de la sécurité des données.

source : AOF

■

Enovacom, filiale santé d'Orange Business Services, acquiert Exelus

Enovacom, filiale santé **d'Orange Business** Services, a signé un accord visant à acquérir 100% d'Exelus, acteur majeur de la télémédecine. Exelus détient la solution Nomadeec, plateforme de télémédecine mobile et web unique sur le marché, permettant la télérégulation entre les professionnels de santé sur le terrain et le SAMU-Centre 15 ainsi que la visiorégulation directement avec le patient.

Nomadeec permet également la réalisation de téléconsultations et de télé-expertises programmées dans de nombreuses filières de soins.

Cette acquisition renforcera la stratégie **d'Orange Business** Services sur le développement de solutions au service des professionnels de santé

Expert de la donnée de santé et leader de l'interopérabilité médicale, Enovacom, filiale santé **d'Orange Business** Services depuis 2018, accompagne les établissements de santé dans la transformation digitale de leur système d'information.

Enovacom annonce la conclusion d'un accord portant sur l'acquisition de 100% d'Exelus, le leader de la télémédecine d'urgence et du quotidien, éditeur de la solution de télémédecine mobile Nomadeec. Cette plateforme unique offre aux professionnels de santé des outils de pointe pour les actes programmés de téléconsultation, télé-expertise et télésoin, ainsi que pour la télémédecine d'urgence (télérégulation et visiorégulation). Elle répond parfaitement aux besoins des professionnels et structures de santé de l'urgence et du quotidien, qui souhaitent développer l'usage de la télémédecine pour renforcer les coopérations territoriales et fluiBLOCdifier les parcours de soins des patients. Elle propose des outils numériques simples et performants, spécifiquement adaptés à chaque profil utilisateur.

La réalisation de cette acquisition est soumise à des conditions suspensives usuelles. Avec cette acquisition, le groupe Orange se dotera d'une plateforme de télémédecine leader dans ce domaine. Déjà déployée au sein de 25% des SAMU de France, plus de 200 structures médico-sociales et plus de 150 sociétés d'ambulances, Nomadeec permet un maillage territorial complet avec une solution unique pour tous ces nouveaux usages de télémédecine. Cette offre viendra compléter la gamme de solutions d'Enovacom et renforcer sa stratégie de développement des solutions au service des professionnels de santé.

La combinaison des expertises d'Enovacom, **d'Orange Business** Services et d'Exelus va permettre d'assurer l'évolution de la solution Nomadeec et d'accélérer son déploiement pour répondre aux enjeux de télémédecine, en France comme à l'international. Enovacom, au sein **d'Orange Business** Services, va également pouvoir s'appuyer sur ses compétences clés et uniques sur le marché de la télémédecine dans le domaine des réseaux, de la 5G, de l'IoT, de l'interopérabilité ou encore de la sécurité des données.

Cette acquisition renforcera le positionnement stratégique **d'Orange Business** Services en tant que partenaire de confiance de la transformation digitale dans le domaine de la e-santé.

« C'est avec enthousiasme que nous allons rejoindre Enovacom à l'heure où la télémédecine devient une composante essentielle du système de santé. Nous allons bénéficier de la solidité et de l'expertise du groupe Orange, et créer de nombreuses synergies afin de pouvoir accélérer les déploiements de notre plateforme Nomadeec en France comme à l'international », explique Xavier Maurin, CEO et Co-fondateur

d'Exelus.

« Nous sommes ravis que cette talentueuse équipe d'experts, qui développe la solution Nomadeec, s'apprête à rejoindre Enovacom pour contribuer à notre raison d'être : faire gagner du temps aux professionnels de santé. Cette acquisition s'inscrit complètement dans notre volonté de proposer des solutions, au plus près des métiers de la santé, et la télémédecine est un domaine stratégique, aussi bien pour les établissements que pour les patients. Avec cette acquisition, Enovacom, au sein **d'Orange Business** Services, va ainsi pouvoir proposer une offre de télémédecine unique sur le marché », déclare Laurent Frigara, CEO et Co-fondateur d'Enovacom.

Orange: Enovacom met la main sur Exelus

CAC 40
- +0,64%
- 6.557,43 Pts

NASDAQ 100
- +3,30%
- 12.681,42 Pts

(CercleFinance.com) - Enovacom, la filiale santé **d'Orange Business** Services, annonce la conclusion d'un accord portant sur l'acquisition de 100% d'Exelus, le leader de la télémédecine d'urgence et du quotidien, éditeur de la solution de télémédecine mobile Nomadeec.

ORANGE
- Max: 11,69
- Min: 11,42
- Volume: -
- MM 200 : 10,03

12:47 30/05/22

'Cette plateforme unique offre aux professionnels de santé des outils de pointe pour les actes programmés de téléconsultation, télé-expertise et télésoin, ainsi que pour la télémédecine d'urgence (télérégulation et visiorégulation)', souligne l'opérateur télécoms.

Soumise à des conditions suspensives usuelles, la réalisation de cette acquisition dotera Orange d'une plateforme de télémédecine déjà déployée au sein de 25% des SAMU de France, plus de 200 structures médico-sociales et plus de 150 sociétés d'ambulances.

Copyright (c) 2022 CercleFinance.com. Tous droits réservés.

Enovacom, filiale santé d'Orange Business Services, acquiert Exelus

Enovacom, filiale santé **d'Orange Business** Services, a signé un accord visant à acquérir 100% d'Exelus, acteur majeur de la télémédecine. Exelus détient la solution Nomadeec, plateforme de télémédecine mobile et web unique sur le marché, permettant la télérégulation entre les professionnels de santé sur le terrain et le SAMU-Centre 15 ainsi que la visiorégulation directement avec le patient.

Nomadeec permet également la réalisation de téléconsultations et de télé-expertises programmées dans de nombreuses filières de soins.

Cette acquisition renforcera la stratégie **d'Orange Business** Services sur le développement de solutions au service des professionnels de santé

Expert de la donnée de santé et leader de l'interopérabilité médicale, Enovacom, filiale santé **d'Orange Business** Services depuis 2018, accompagne les établissements de santé dans la transformation digitale de leur système d'information.

Enovacom annonce la conclusion d'un accord portant sur l'acquisition de 100% d'Exelus, le leader de la télémédecine d'urgence et du quotidien, éditeur de la solution de télémédecine mobile Nomadeec. Cette plateforme unique offre aux professionnels de santé des outils de pointe pour les actes programmés de téléconsultation, télé-expertise et télésoin, ainsi que pour la télémédecine d'urgence (télérégulation et visiorégulation). Elle répond parfaitement aux besoins des professionnels et structures de santé de l'urgence et du quotidien, qui souhaitent développer l'usage de la télémédecine pour renforcer les coopérations territoriales et fluiBLOCdifier les parcours de soins des patients. Elle propose des outils numériques simples et performants, spécifiquement adaptés à chaque profil utilisateur.

La réalisation de cette acquisition est soumise à des conditions suspensives usuelles. Avec cette acquisition, le groupe Orange se dotera d'une plateforme de télémédecine leader dans ce domaine. Déjà déployée au sein de 25% des SAMU de France, plus de 200 structures médico-sociales et plus de 150 sociétés d'ambulances, Nomadeec permet un maillage territorial complet avec une solution unique pour tous ces nouveaux usages de télémédecine. Cette offre viendra compléter la gamme de solutions d'Enovacom et renforcer sa stratégie de développement des solutions au service des professionnels de santé.

La combinaison des expertises d'Enovacom, **d'Orange Business** Services et d'Exelus va permettre d'assurer l'évolution de la solution Nomadeec et d'accélérer son déploiement pour répondre aux enjeux de télémédecine, en France comme à l'international. Enovacom, au sein **d'Orange Business** Services, va également pouvoir s'appuyer sur ses compétences clés et uniques sur le marché de la télémédecine dans le domaine des réseaux, de la 5G, de l'IoT, de l'interopérabilité ou encore de la sécurité des données.

Cette acquisition renforcera le positionnement stratégique **d'Orange Business** Services en tant que partenaire de confiance de la transformation digitale dans le domaine de la e-santé.

« C'est avec enthousiasme que nous allons rejoindre Enovacom à l'heure où la télémédecine devient une composante essentielle du système de santé. Nous allons bénéficier de la solidité et de l'expertise du groupe Orange, et créer de nombreuses synergies afin de pouvoir accélérer les déploiements de notre plateforme Nomadeec en France comme à l'international », explique Xavier Maurin, CEO et Co-fondateur

d'Exelus.

« Nous sommes ravis que cette talentueuse équipe d'experts, qui développe la solution Nomadeec, s'apprête à rejoindre Enovacom pour contribuer à notre raison d'être : faire gagner du temps aux professionnels de santé. Cette acquisition s'inscrit complètement dans notre volonté de proposer des solutions, au plus près des métiers de la santé, et la télémédecine est un domaine stratégique, aussi bien pour les établissements que pour les patients. Avec cette acquisition, Enovacom, au sein **d'Orange Business** Services, va ainsi pouvoir proposer une offre de télémédecine unique sur le marché », déclare Laurent Frigara, CEO et Co-fondateur d'Enovacom.

Enovacom, filiale santé d'Orange Business Services, acquiert Exelus

Enovacom, filiale santé **d'Orange Business** Services, a signé un accord visant à acquérir 100% d'Exelus, acteur majeur de la télémédecine. Exelus détient la solution Nomadeec, plateforme de télémédecine mobile et web unique sur le marché, permettant la télérégulation entre les professionnels de santé sur le terrain et le SAMU-Centre 15 ainsi que la visiorégulation directement avec le patient. Nomadeec permet également la réalisation de téléconsultations et de télé-expertises programmées dans de nombreuses filières de soins.

Cette acquisition renforcera la stratégie **d'Orange Business** Services sur le développement de solutions au service des professionnels de santé

Expert de la donnée de santé et leader de l'interopérabilité médicale, Enovacom, filiale santé **d'Orange Business** Services depuis 2018, accompagne les établissements de santé dans la transformation digitale de leur système d'information.

Enovacom annonce la conclusion d'un accord portant sur l'acquisition de 100% d'Exelus, le leader de la télémédecine d'urgence et du quotidien, éditeur de la solution de télémédecine mobile Nomadeec. Cette plateforme unique offre aux professionnels de santé des outils de pointe pour les actes programmés de téléconsultation, télé-expertise et télésoin, ainsi que pour la télémédecine d'urgence (télérégulation et visiorégulation). Elle répond parfaitement aux besoins des professionnels et structures de santé de l'urgence et du quotidien, qui souhaitent développer l'usage de la télémédecine pour renforcer les coopérations territoriales et fluiBLOCdifier les parcours de soins des patients. Elle propose des outils numériques simples et performants, spécifiquement adaptés à chaque profil utilisateur.

La réalisation de cette acquisition est soumise à des conditions suspensives usuelles. Avec cette acquisition, le groupe Orange se dotera d'une plateforme de télémédecine leader dans ce domaine. Déjà déployée au sein de 25% des SAMU de France, plus de 200 structures médico-sociales et plus de 150 sociétés d'ambulances, Nomadeec permet un maillage territorial complet avec une solution unique pour tous ces nouveaux usages de télémédecine. Cette offre viendra compléter la gamme de solutions d'Enovacom et renforcer sa stratégie de développement des solutions au service des professionnels de santé.

La combinaison des expertises d'Enovacom, **d'Orange Business** Services et d'Exelus va permettre d'assurer l'évolution de la solution Nomadeec et d'accélérer son déploiement pour répondre aux enjeux de télémédecine, en France comme à l'international. Enovacom, au sein **d'Orange Business** Services, va également pouvoir s'appuyer sur ses compétences clés et uniques sur le marché de la télémédecine dans le domaine des réseaux, de la 5G, de l'IoT, de l'interopérabilité ou encore de la sécurité des données.

Cette acquisition renforcera le positionnement stratégique **d'Orange Business** Services en tant que partenaire de confiance de la transformation digitale dans le domaine de la e-santé.

« C'est avec enthousiasme que nous allons rejoindre Enovacom à l'heure où la télémédecine devient une composante essentielle du système de santé. Nous allons bénéficier de la solidité et de l'expertise du groupe Orange, et créer de nombreuses synergies afin de pouvoir accélérer les déploiements de notre plateforme Nomadeec en France comme à l'international », explique Xavier Maurin, CEO et Co-fondateur

d'Exelus.

« Nous sommes ravis que cette talentueuse équipe d'experts, qui développe la solution Nomadeec, s'apprête à rejoindre Enovacom pour contribuer à notre raison d'être: faire gagner du temps aux professionnels de santé. Cette acquisition s'inscrit complètement dans notre volonté de proposer des solutions, au plus près des métiers de la santé, et la télémédecine est un domaine stratégique, aussi bien pour les établissements que pour les patients. Avec cette acquisition, Enovacom, au sein **d'Orange Business** Services, va ainsi pouvoir proposer une offre de télémédecine unique sur le marché », déclare Laurent Frigara, CEO et Co-fondateur d'Enovacom.

Enovacom, filiale santé d'Orange Business Services, acquiert Exelus

Enovacom, filiale santé **d'Orange Business** Services, a signé un accord visant à acquérir 100% d'Exelus, acteur majeur de la télémédecine. Exelus détient la solution Nomadeec, plateforme de télémédecine mobile et web unique sur le marché, permettant la télérégulation entre les professionnels de santé sur le terrain et le SAMU-Centre 15 ainsi que la visiorégulation directement avec le patient.

Nomadeec permet également la réalisation de téléconsultations et de télé-expertises programmées dans de nombreuses filières de soins.

Cette acquisition renforcera la stratégie **d'Orange Business** Services sur le développement de solutions au service des professionnels de santé

Expert de la donnée de santé et leader de l'interopérabilité médicale, Enovacom, filiale santé **d'Orange Business** Services depuis 2018, accompagne les établissements de santé dans la transformation digitale de leur système d'information.

Enovacom annonce la conclusion d'un accord portant sur l'acquisition de 100% d'Exelus, le leader de la télémédecine d'urgence et du quotidien, éditeur de la solution de télémédecine mobile Nomadeec. Cette plateforme unique offre aux professionnels de santé des outils de pointe pour les actes programmés de téléconsultation, télé-expertise et télésoin, ainsi que pour la télémédecine d'urgence (télérégulation et visiorégulation). Elle répond parfaitement aux besoins des professionnels et structures de santé de l'urgence et du quotidien, qui souhaitent développer l'usage de la télémédecine pour renforcer les coopérations territoriales et fluiBLOCdifier les parcours de soins des patients. Elle propose des outils numériques simples et performants, spécifiquement adaptés à chaque profil utilisateur.

La réalisation de cette acquisition est soumise à des conditions suspensives usuelles. Avec cette acquisition, le groupe Orange se dotera d'une plateforme de télémédecine leader dans ce domaine. Déjà déployée au sein de 25% des SAMU de France, plus de 200 structures médico-sociales et plus de 150 sociétés d'ambulances, Nomadeec permet un maillage territorial complet avec une solution unique pour tous ces nouveaux usages de télémédecine. Cette offre viendra compléter la gamme de solutions d'Enovacom et renforcer sa stratégie de développement des solutions au service des professionnels de santé.

La combinaison des expertises d'Enovacom, **d'Orange Business** Services et d'Exelus va permettre d'assurer l'évolution de la solution Nomadeec et d'accélérer son déploiement pour répondre aux enjeux de télémédecine, en France comme à l'international. Enovacom, au sein **d'Orange Business** Services, va également pouvoir s'appuyer sur ses compétences clés et uniques sur le marché de la télémédecine dans le domaine des réseaux, de la 5G, de l'IoT, de l'interopérabilité ou encore de la sécurité des données.

Cette acquisition renforcera le positionnement stratégique **d'Orange Business** Services en tant que partenaire de confiance de la transformation digitale dans le domaine de la e-santé.

« C'est avec enthousiasme que nous allons rejoindre Enovacom à l'heure où la télémédecine devient une composante essentielle du système de santé. Nous allons bénéficier de la solidité et de l'expertise du groupe Orange, et créer de nombreuses synergies afin de pouvoir accélérer les déploiements de notre plateforme Nomadeec en France comme à l'international », explique Xavier Maurin, CEO et Co-fondateur

d'Exelus.

« Nous sommes ravis que cette talentueuse équipe d'experts, qui développe la solution Nomadeec, s'apprête à rejoindre Enovacom pour contribuer à notre raison d'être : faire gagner du temps aux professionnels de santé. Cette acquisition s'inscrit complètement dans notre volonté de proposer des solutions, au plus près des métiers de la santé, et la télémédecine est un domaine stratégique, aussi bien pour les établissements que pour les patients. Avec cette acquisition, Enovacom, au sein **d'Orange Business** Services, va ainsi pouvoir proposer une offre de télémédecine unique sur le marché », déclare Laurent Frigara, CEO et Co-fondateur d'Enovacom.

Enovacom, filiale santé d'Orange Business Services, acquiert Exelus

Enovacom, filiale santé **d'Orange Business** Services, a signé un accord visant à acquérir 100% d'Exelus, acteur majeur de la télémédecine. Exelus détient la solution Nomadeec, plateforme de télémédecine mobile et web unique sur le marché, permettant la télérégulation entre les professionnels de santé sur le terrain et le SAMU-Centre 15 ainsi que la visiorégulation directement avec le patient.

Nomadeec permet également la réalisation de téléconsultations et de télé-expertises programmées dans de nombreuses filières de soins.

Cette acquisition renforcera la stratégie **d'Orange Business** Services sur le développement de solutions au service des professionnels de santé

Expert de la donnée de santé et leader de l'interopérabilité médicale, Enovacom, filiale santé **d'Orange Business** Services depuis 2018, accompagne les établissements de santé dans la transformation digitale de leur système d'information.

Enovacom annonce la conclusion d'un accord portant sur l'acquisition de 100% d'Exelus, le leader de la télémédecine d'urgence et du quotidien, éditeur de la solution de télémédecine mobile Nomadeec. Cette plateforme unique offre aux professionnels de santé des outils de pointe pour les actes programmés de téléconsultation, télé-expertise et télésoin, ainsi que pour la télémédecine d'urgence (télérégulation et visiorégulation). Elle répond parfaitement aux besoins des professionnels et structures de santé de l'urgence et du quotidien, qui souhaitent développer l'usage de la télémédecine pour renforcer les coopérations territoriales et fluiBLOCdifier les parcours de soins des patients. Elle propose des outils numériques simples et performants, spécifiquement adaptés à chaque profil utilisateur.

La réalisation de cette acquisition est soumise à des conditions suspensives usuelles. Avec cette acquisition, le groupe Orange se dotera d'une plateforme de télémédecine leader dans ce domaine. Déjà déployée au sein de 25% des SAMU de France, plus de 200 structures médico-sociales et plus de 150 sociétés d'ambulances, Nomadeec permet un maillage territorial complet avec une solution unique pour tous ces nouveaux usages de télémédecine. Cette offre viendra compléter la gamme de solutions d'Enovacom et renforcer sa stratégie de développement des solutions au service des professionnels de santé.

La combinaison des expertises d'Enovacom, **d'Orange Business** Services et d'Exelus va permettre d'assurer l'évolution de la solution Nomadeec et d'accélérer son déploiement pour répondre aux enjeux de télémédecine, en France comme à l'international. Enovacom, au sein **d'Orange Business** Services, va également pouvoir s'appuyer sur ses compétences clés et uniques sur le marché de la télémédecine dans le domaine des réseaux, de la 5G, de l'IoT, de l'interopérabilité ou encore de la sécurité des données.

Cette acquisition renforcera le positionnement stratégique **d'Orange Business** Services en tant que partenaire de confiance de la transformation digitale dans le domaine de la e-santé.

« C'est avec enthousiasme que nous allons rejoindre Enovacom à l'heure où la télémédecine devient une composante essentielle du système de santé. Nous allons bénéficier de la solidité et de l'expertise du groupe Orange, et créer de nombreuses synergies afin de pouvoir accélérer les déploiements de notre plateforme Nomadeec en France comme à l'international », explique Xavier Maurin, CEO et Co-fondateur

d'Exelus.

« Nous sommes ravis que cette talentueuse équipe d'experts, qui développe la solution Nomadeec, s'apprête à rejoindre Enovacom pour contribuer à notre raison d'être : faire gagner du temps aux professionnels de santé. Cette acquisition s'inscrit complètement dans notre volonté de proposer des solutions, au plus près des métiers de la santé, et la télémédecine est un domaine stratégique, aussi bien pour les établissements que pour les patients. Avec cette acquisition, Enovacom, au sein **d'Orange Business** Services, va ainsi pouvoir proposer une offre de télémédecine unique sur le marché », déclare Laurent Frigara, CEO et Co-fondateur d'Enovacom.

Enovacom, filiale santé d'Orange Business Services, acquiert Exelus

Enovacom, filiale santé **d'Orange Business** Services, a signé un accord visant à acquérir 100% d'Exelus, acteur majeur de la télémédecine. Exelus détient la solution Nomadeec, plateforme de télémédecine mobile et web unique sur le marché, permettant la télérégulation entre les professionnels de santé sur le terrain et le SAMU-Centre 15 ainsi que la visiorégulation directement avec le patient.

Nomadeec permet également la réalisation de téléconsultations et de télé-expertises programmées dans de nombreuses filières de soins.

Cette acquisition renforcera la stratégie **d'Orange Business** Services sur le développement de solutions au service des professionnels de santé

Expert de la donnée de santé et leader de l'interopérabilité médicale, Enovacom, filiale santé **d'Orange Business** Services depuis 2018, accompagne les établissements de santé dans la transformation digitale de leur système d'information.

Enovacom annonce la conclusion d'un accord portant sur l'acquisition de 100% d'Exelus, le leader de la télémédecine d'urgence et du quotidien, éditeur de la solution de télémédecine mobile Nomadeec. Cette plateforme unique offre aux professionnels de santé des outils de pointe pour les actes programmés de téléconsultation, télé-expertise et télésoin, ainsi que pour la télémédecine d'urgence (télérégulation et visiorégulation). Elle répond parfaitement aux besoins des professionnels et structures de santé de l'urgence et du quotidien, qui souhaitent développer l'usage de la télémédecine pour renforcer les coopérations territoriales et fluiBLOCdifier les parcours de soins des patients. Elle propose des outils numériques simples et performants, spécifiquement adaptés à chaque profil utilisateur.

La réalisation de cette acquisition est soumise à des conditions suspensives usuelles. Avec cette acquisition, le groupe Orange se dotera d'une plateforme de télémédecine leader dans ce domaine. Déjà déployée au sein de 25% des SAMU de France, plus de 200 structures médico-sociales et plus de 150 sociétés d'ambulances, Nomadeec permet un maillage territorial complet avec une solution unique pour tous ces nouveaux usages de télémédecine. Cette offre viendra compléter la gamme de solutions d'Enovacom et renforcer sa stratégie de développement des solutions au service des professionnels de santé.

La combinaison des expertises d'Enovacom, **d'Orange Business** Services et d'Exelus va permettre d'assurer l'évolution de la solution Nomadeec et d'accélérer son déploiement pour répondre aux enjeux de télémédecine, en France comme à l'international. Enovacom, au sein **d'Orange Business** Services, va également pouvoir s'appuyer sur ses compétences clés et uniques sur le marché de la télémédecine dans le domaine des réseaux, de la 5G, de l'IoT, de l'interopérabilité ou encore de la sécurité des données.

Cette acquisition renforcera le positionnement stratégique **d'Orange Business** Services en tant que partenaire de confiance de la transformation digitale dans le domaine de la e-santé.

« C'est avec enthousiasme que nous allons rejoindre Enovacom à l'heure où la télémédecine devient une composante essentielle du système de santé. Nous allons bénéficier de la solidité et de l'expertise du groupe Orange, et créer de nombreuses synergies afin de pouvoir accélérer les déploiements de notre plateforme Nomadeec en France comme à l'international », explique Xavier Maurin, CEO et Co-fondateur

d'Exelus.

« Nous sommes ravis que cette talentueuse équipe d'experts, qui développe la solution Nomadeec, s'apprête à rejoindre Enovacom pour contribuer à notre raison d'être : faire gagner du temps aux professionnels de santé. Cette acquisition s'inscrit complètement dans notre volonté de proposer des solutions, au plus près des métiers de la santé, et la télémédecine est un domaine stratégique, aussi bien pour les établissements que pour les patients. Avec cette acquisition, Enovacom, au sein **d'Orange Business** Services, va ainsi pouvoir proposer une offre de télémédecine unique sur le marché », déclare Laurent Frigara, CEO et Co-fondateur d'Enovacom.

Enovacom, filiale santé d'Orange Business Services, acquiert Exelus

Enovacom, filiale santé **d'Orange Business** Services, acquiert Exelus lundi 30 mai 2022 Enovacom, filiale santé **d'Orange Business** Services, a signé un accord visant à acquérir 100% d'Exelus, acteur majeur de la télémédecine. Exelus détient la solution Nomadeec, plateforme de télémédecine mobile et web unique sur le marché, permettant la télérégulation entre les professionnels de santé sur le terrain et le SAMU-Centre 15 ainsi que la visiorégulation directement avec le patient.

Nomadeec permet également la réalisation de téléconsultations et de télé-expertises programmées dans de nombreuses filières de soins.

Cette acquisition renforcera la stratégie **d'Orange Business** Services sur le développement de solutions au service des professionnels de santé

Expert de la donnée de santé et leader de l'interopérabilité médicale, Enovacom, filiale santé **d'Orange Business** Services depuis 2018, accompagne les établissements de santé dans la transformation digitale de leur système d'information.

Enovacom annonce la conclusion d'un accord portant sur l'acquisition de 100% d'Exelus, le leader de la télémédecine d'urgence et du quotidien, éditeur de la solution de télémédecine mobile Nomadeec. Cette plateforme unique offre aux professionnels de santé des outils de pointe pour les actes programmés de téléconsultation, télé-expertise et télésoin, ainsi que pour la télémédecine d'urgence (télérégulation et visiorégulation). Elle répond parfaitement aux besoins des professionnels et structures de santé de l'urgence et du quotidien, qui souhaitent développer l'usage de la télémédecine pour renforcer les coopérations territoriales et fluiBLOCdifier les parcours de soins des patients. Elle propose des outils numériques simples et performants, spécifiquement adaptés à chaque profil utilisateur.

La réalisation de cette acquisition est soumise à des conditions suspensives usuelles. Avec cette acquisition, le groupe Orange se dotera d'une plateforme de télémédecine leader dans ce domaine. Déjà déployée au sein de 25% des SAMU de France, plus de 200 structures médico-sociales et plus de 150 sociétés d'ambulances, Nomadeec permet un maillage territorial complet avec une solution unique pour tous ces nouveaux usages de télémédecine. Cette offre viendra compléter la gamme de solutions d'Enovacom et renforcer sa stratégie de développement des solutions au service des professionnels de santé.

La combinaison des expertises d'Enovacom, **d'Orange Business** Services et d'Exelus va permettre d'assurer l'évolution de la solution Nomadeec et d'accélérer son déploiement pour répondre aux enjeux de télémédecine, en France comme à l'international. Enovacom, au sein **d'Orange Business** Services, va également pouvoir s'appuyer sur ses compétences clés et uniques sur le marché de la télémédecine dans le domaine des réseaux, de la 5G, de l'IoT, de l'interopérabilité ou encore de la sécurité des données.

Cette acquisition renforcera le positionnement stratégique **d'Orange Business** Services en tant que partenaire de confiance de la transformation digitale dans le domaine de la e-santé.

« C'est avec enthousiasme que nous allons rejoindre Enovacom à l'heure où la télémédecine devient une composante essentielle du système de santé. Nous allons bénéficier de la solidité et de l'expertise du groupe Orange, et créer de nombreuses synergies afin de pouvoir accélérer les déploiements de notre plateforme Nomadeec en

France comme à l'international », explique Xavier Maurin, CEO et Co-fondateur d'Exelus.

« Nous sommes ravis que cette talentueuse équipe d'experts, qui développe la solution Nomadeec, s'apprête à rejoindre Enovacom pour contribuer à notre raison d'être : faire gagner du temps aux professionnels de santé. Cette acquisition s'inscrit complètement dans notre volonté de proposer des solutions, au plus près des métiers de la santé, et la télémédecine est un domaine stratégique, aussi bien pour les établissements que pour les patients. Avec cette acquisition, Enovacom, au sein **d'Orange Business** Services, va ainsi pouvoir proposer une offre de télémédecine unique sur le marché », déclare Laurent Frigara, CEO et Co-fondateur d'Enovacom.

Enovacom, filiale santé d'Orange Business Services, acquiert Exelus

Enovacom, filiale santé d'Orange Business Services, a signé un accord visant à acquérir 100% d'Exelus, acteur majeur de la télémédecine. Exelus détient la solution Nomadeec, plateforme de télémédecine mobile et web unique sur le marché, permettant la télérégulation entre les professionnels de santé sur le terrain et le SAMU-Centre 15 ainsi que la visiorégulation directement avec le patient.

Nomadeec permet également la réalisation de téléconsultations et de télé-expertises programmées dans de nombreuses filières de soins.

Cette acquisition renforcera la stratégie d'Orange Business Services sur le développement de solutions au service des professionnels de santé

Expert de la donnée de santé et leader de l'interopérabilité médicale, Enovacom, filiale santé d'Orange Business Services depuis 2018, accompagne les établissements de santé dans la transformation digitale de leur système d'information.

Enovacom annonce la conclusion d'un accord portant sur l'acquisition de 100% d'Exelus, le leader de la télémédecine d'urgence et du quotidien, éditeur de la solution de télémédecine mobile Nomadeec. Cette plateforme unique offre aux professionnels de santé des outils de pointe pour les actes programmés de téléconsultation, télé-expertise et télésoin, ainsi que pour la télémédecine d'urgence (télérégulation et visiorégulation). Elle répond parfaitement aux besoins des professionnels et structures de santé de l'urgence et du quotidien, qui souhaitent développer l'usage de la télémédecine pour renforcer les coopérations territoriales et fluiBLOCdifier les parcours de soins des patients. Elle propose des outils numériques simples et performants, spécifiquement adaptés à chaque profil utilisateur.

La réalisation de cette acquisition est soumise à des conditions suspensives usuelles. Avec cette acquisition, le groupe Orange se dotera d'une plateforme de télémédecine leader dans ce domaine. Déjà déployée au sein de 25% des SAMU de France, plus de 200 structures médico-sociales et plus de 150 sociétés d'ambulances, Nomadeec permet un maillage territorial complet avec une solution unique pour tous ces nouveaux usages de télémédecine. Cette offre viendra compléter la gamme de solutions d'Enovacom et renforcer sa stratégie de développement des solutions au service des professionnels de santé.

La combinaison des expertises d'Enovacom, d'Orange Business Services et d'Exelus va permettre d'assurer l'évolution de la solution Nomadeec et d'accélérer son déploiement pour répondre aux enjeux de télémédecine, en France comme à l'international. Enovacom, au sein d'Orange Business Services, va également pouvoir s'appuyer sur ses compétences clés et uniques sur le marché de la télémédecine dans le domaine des réseaux, de la 5G, de l'IoT, de l'interopérabilité ou encore de la sécurité des données.

Cette acquisition renforcera le positionnement stratégique d'Orange Business Services en tant que partenaire de confiance de la transformation digitale dans le domaine de la e-santé.

« C'est avec enthousiasme que nous allons rejoindre Enovacom à l'heure où la télémédecine devient une composante essentielle du système de santé. Nous allons bénéficier de la solidité et de l'expertise du groupe Orange, et créer de nombreuses synergies afin de pouvoir accélérer les déploiements de notre plateforme Nomadeec en France comme à l'international », explique Xavier Maurin, CEO et Co-fondateur

d'Exelus.

« Nous sommes ravis que cette talentueuse équipe d'experts, qui développe la solution Nomadeec, s'apprête à rejoindre Enovacom pour contribuer à notre raison d'être : faire gagner du temps aux professionnels de santé. Cette acquisition s'inscrit complètement dans notre volonté de proposer des solutions, au plus près des métiers de la santé, et la télémédecine est un domaine stratégique, aussi bien pour les établissements que pour les patients. Avec cette acquisition, Enovacom, au sein **d'Orange Business** Services, va ainsi pouvoir proposer une offre de télémédecine unique sur le marché », déclare Laurent Frigara, CEO et Co-fondateur d'Enovacom.

Commentaires

Aucun commentaire pour le moment. Soyez le premier à laisser un commentaire.

Enovacom, filiale santé d'Orange Business Services, acquiert Exelus

Enovacom, filiale santé d'Orange Business Services, a signé un accord visant à acquérir 100% d'Exelus, acteur majeur de la télémédecine. Exelus détient la solution Nomadeec, plateforme de télémédecine mobile et web unique sur le marché, permettant la télérégulation entre les professionnels de santé sur le terrain et le SAMU-Centre 15 ainsi que la visiorégulation directement avec le patient.

Nomadeec permet également la réalisation de téléconsultations et de télé-expertises programmées dans de nombreuses filières de soins.

Cette acquisition renforcera la stratégie d'Orange Business Services sur le développement de solutions au service des professionnels de santé

Expert de la donnée de santé et leader de l'interopérabilité médicale, Enovacom, filiale santé d'Orange Business Services depuis 2018, accompagne les établissements de santé dans la transformation digitale de leur système d'information.

Enovacom annonce la conclusion d'un accord portant sur l'acquisition de 100% d'Exelus, le leader de la télémédecine d'urgence et du quotidien, éditeur de la solution de télémédecine mobile Nomadeec. Cette plateforme unique offre aux professionnels de santé des outils de pointe pour les actes programmés de téléconsultation, télé-expertise et télésoin, ainsi que pour la télémédecine d'urgence (télérégulation et visiorégulation). Elle répond parfaitement aux besoins des professionnels et structures de santé de l'urgence et du quotidien, qui souhaitent développer l'usage de la télémédecine pour renforcer les coopérations territoriales et fluiBLOCdifier les parcours de soins des patients. Elle propose des outils numériques simples et performants, spécifiquement adaptés à chaque profil utilisateur.

La réalisation de cette acquisition est soumise à des conditions suspensives usuelles. Avec cette acquisition, le groupe Orange se dotera d'une plateforme de télémédecine leader dans ce domaine. Déjà déployée au sein de 25% des SAMU de France, plus de 200 structures médico-sociales et plus de 150 sociétés d'ambulances, Nomadeec permet un maillage territorial complet avec une solution unique pour tous ces nouveaux usages de télémédecine. Cette offre viendra compléter la gamme de solutions d'Enovacom et renforcer sa stratégie de développement des solutions au service des professionnels de santé.

La combinaison des expertises d'Enovacom, d'Orange Business Services et d'Exelus va permettre d'assurer l'évolution de la solution Nomadeec et d'accélérer son déploiement pour répondre aux enjeux de télémédecine, en France comme à l'international. Enovacom, au sein d'Orange Business Services, va également pouvoir s'appuyer sur ses compétences clés et uniques sur le marché de la télémédecine dans le domaine des réseaux, de la 5G, de l'IoT, de l'interopérabilité ou encore de la sécurité des données.

Cette acquisition renforcera le positionnement stratégique d'Orange Business Services en tant que partenaire de confiance de la transformation digitale dans le domaine de la e-santé.

« C'est avec enthousiasme que nous allons rejoindre Enovacom à l'heure où la télémédecine devient une composante essentielle du système de santé. Nous allons bénéficier de la solidité et de l'expertise du groupe Orange, et créer de nombreuses synergies afin de pouvoir accélérer les déploiements de notre plateforme Nomadeec en France comme à l'international », explique Xavier Maurin, CEO et Co-fondateur

d'Exelus.

« Nous sommes ravis que cette talentueuse équipe d'experts, qui développe la solution Nomadeec, s'apprête à rejoindre Enovacom pour contribuer à notre raison d'être : faire gagner du temps aux professionnels de santé. Cette acquisition s'inscrit complètement dans notre volonté de proposer des solutions, au plus près des métiers de la santé, et la télémédecine est un domaine stratégique, aussi bien pour les établissements que pour les patients. Avec cette acquisition, Enovacom, au sein **d'Orange Business** Services, va ainsi pouvoir proposer une offre de télémédecine unique sur le marché », déclare Laurent Frigara, CEO et Co-fondateur d'Enovacom.

Enovacom, filiale santé d'Orange Business Services se renforce dans le domaines des solutions de services pour les professionnels de santé

un accord visant à acquérir 100% d'Exelus, acteur majeur de la télémédecinePublié le 30 mai 2022

Exelus détient la solution Nomadeec, plateforme de télémédecine mobile et web unique sur le marché, permettant la télérégulation entre les professionnels de santé sur le terrain et le SAMU-Centre 15 ainsi que la visiorégulation directement avec le patient.

Nomadeec permet également la réalisation de téléconsultations et de télé-expertises programmées dans de nombreuses filières de soins.

Cette acquisition renforcera la stratégie d'Orange Business Services sur le développement de solutions au service des professionnels de santé.

Expert de la donnée de santé et leader de l'interopérabilité médicale, Enovacom, filiale santé **d'Orange Business** Services depuis 2018, accompagne les établissements de santé dans la transformation digitale de leur système d'information.

Enovacom annonce la conclusion d'un accord portant sur l'acquisition de 100% d'Exelus, le leader de la télémédecine d'urgence et du quotidien, éditeur de la solution de télémédecine mobile Nomadeec. Cette plateforme unique offre aux professionnels de santé des outils de pointe pour les actes programmés de téléconsultation, télé-expertise et télésoin, ainsi que pour la télémédecine d'urgence (télérégulation et visiorégulation). Elle répond parfaitement aux besoins des professionnels et structures de santé de l'urgence et du quotidien, qui souhaitent développer l'usage de la télémédecine pour renforcer les coopérations territoriales et fluiBLOCdifier les parcours de soins des patients. Elle propose des outils numériques simples et performants, spécifiquement adaptés à chaque profil utilisateur.

La réalisation de cette acquisition est soumise à des conditions suspensives usuelles. Avec cette acquisition, le groupe Orange se dotera d'une plateforme de télémédecine

leader dans ce domaine. Déjà déployée au sein de 25% des SAMU de France, plus de 200 structures médico-sociales et plus de 150 sociétés d'ambulances, Nomadeec permet un maillage territorial complet avec une solution unique pour tous ces nouveaux usages de télémédecine. Cette offre viendra compléter la gamme de solutions d'Enovacom et renforcer sa stratégie de développement des solutions au service des professionnels de santé.

La combinaison des expertises d'Enovacom, d'Orange Business Services et d'Exelus va permettre d'assurer l'évolution de la solution Nomadeec et d'accélérer son déploiement pour répondre aux enjeux de télémédecine, en France comme à l'international. Enovacom, au sein d'Orange Business Services, va également pouvoir s'appuyer sur ses compétences clés et uniques sur le marché de la télémédecine dans le domaine des réseaux, de la 5G, de l'IoT, de l'interopérabilité ou encore de la sécurité des données.

Cette acquisition renforcera le positionnement stratégique d'Orange Business Services en tant que partenaire de confiance de la transformation digitale dans le domaine de la e-santé.

« C'est avec enthousiasme que nous allons rejoindre Enovacom à l'heure où la télémédecine devient une composante essentielle du système de santé. Nous allons bénéficier de la solidité et de l'expertise du groupe Orange, et créer de nombreuses synergies afin de pouvoir accélérer les déploiements de notre plateforme Nomadeec en France comme à l'international », explique Xavier Maurin, CEO et Co-fondateur d'Exelus.

« Nous sommes ravis que cette talentueuse équipe d'experts, qui développe la solution Nomadeec, s'apprête à rejoindre Enovacom pour contribuer à notre raison d'être : faire gagner du temps aux professionnels de santé. Cette acquisition s'inscrit complètement dans notre volonté de proposer des solutions, au plus près des métiers de la santé, et la télémédecine est un domaine stratégique, aussi bien pour les établissements que pour les patients. Avec cette acquisition, Enovacom, au sein d'Orange Business Services, va ainsi pouvoir proposer une offre de télémédecine unique sur le marché », déclare Laurent Frigara, CEO et Co-fondateur d'Enovacom.

Orange Business Services se renforce dans la télémédecine

(AOF) - Enovacom, filiale santé d' **Orange Business** Services, a signé un accord visant à acquérir 100% d'Exelus, acteur majeur de la télémédecine. Exelus détient la solution Nomadeec, plateforme de télémédecine mobile et web unique sur le marché, permettant la télérégulation entre les professionnels de santé sur le terrain et le SAMU-Centre 15 ainsi que la visiorégulation directement avec le patient.

Nomadeec permet également la réalisation de téléconsultations et de télé-expertises programmées dans de nombreuses filières de soins.

Cette acquisition renforcera la stratégie d' **Orange Business** Services sur le développement de solutions au service des professionnels de santé.

La réalisation de cette acquisition est soumise à des conditions suspensives usuelles.

La combinaison des expertises d'Enovacom, d' **Orange Business** Services et d'Exelus va permettre d'assurer l'évolution de la solution Nomadeec et d'accélérer son déploiement pour répondre aux enjeux de télémédecine, en France comme à l'international. Enovacom, au sein d' **Orange Business** Services, va également pouvoir s'appuyer sur ses compétences clés et uniques sur le marché de la télémédecine dans le domaine des réseaux, de la 5G, de l'IoT, de l'interopérabilité ou encore de la sécurité des données.

AOF - EN SAVOIR PLUS

Points clés

- Opérateur télécom né en 1991 numéro 1 en Europe desservant près de 260 millions de clients dont 47 millions de foyers haut débit fixe et 214 millions d'abonnés mobile ;
- Activité de 45,5 Mds€, structurée en 6 grandes branches : la France pour 44 %, l'Europe (Espagne, Belgique, Luxembourg, Moldavie, Pologne, Roumanie et Slovaquie) pour 25 %, l'Afrique-Moyen-Orient pour 14 %, les services aux entreprises pour 18 % puis les opérateurs internationaux et services partagés ainsi que les services financiers mobiles (Orange Bank) ;
- Modèle économique fondé sur 3 piliers : positionnement « premium » par rapport à la concurrence, déploiement d'offres convergentes puis croissance de l'offre IT, dont la **cybersécurité** , pour les clients B2B ;
- Forte présence de l'Etat dans le capital (22,95 % des actions et 29,54 % des droits de vote), Jacques Aschenbroich étant président du conseil d'administration de 7 membres et Christel Heydemann directrice générale à compter du 19 mai ;
- Situation financière contrôlée avec 23,5 Mds€ de dette nette donnant un effet de levier de 1,83.

Enjeux

- Stratégie « Engage 2025 » visant à devenir la référence dans 3 métiers inclusifs -centres digitaux, offres sociales et smartphones à prix accessibles : accroître la connectivité avec la 5G et la fibre, soit 68 millions de foyers connectés et, pour point d'étape, 65 millions en 2023 / accélérer la croissance en Afrique-Moyen-Orient, à un taux annuel de 5 % y compris pour Money Bank / mettre l'intelligence artificielle et les données au cœur de la digitalisation / recul des coûts de 1 Md€ d'ici 2023, marge opérationnelle en hausse de 2 à 3 % par an ;
- Stratégie d'innovation focalisée sur l'intelligence des réseaux, l'efficacité opérationnelle, l'expérience client et la durabilité des usages de données et d'intelligence artificielle et

riche d'un portefeuille de + 9 000 brevets : implantation de l'infrastructure technique 5G en Europe en 2022 et préparation des réseaux auto-adaptatifs / co-innovation avec + 60 API accessibles, la plateforme Datavenue et accompagnements dédiés avec Art Factory, Orange gardens… et co-construction d'offres avec les clients dans le Lab Orange / partenariats de recherche académiques, industriels en France et Europe / accompagnement de 500 start-ups dans le réseau Orange Fab / fonds de capital-risque Orange Ventures doté de 350 M€ ;
- Stratégie environnementale visant à la création de valeur et le zéro carbone dès 2040 via : l'économie circulaire dans tout le process et les usages (collecte des mobiles, valorisation des déchets français place de marché pour les équipements d'occasion...) / le fonds carbone Orange nature / le Padus Lab consacré à l'efficacité énergétique des réseaux et data centers / le lancement d'emprunts à impact social et environnemental ;
- Valorisation des actifs et renforcement du leadership dans les infrastructures fibres via Orange Concessions en France, TOTEM, structure regroupant les "points hauts" de l'opérateur en France et Espagne et via Fiberco en Pologne.

Défis

- Poursuite des gains de parts de marché en Europe et en Afrique, 1er moteur de croissance ;
- Attentes fortes des investisseurs sur le développement d'Orange Bank ;
- Vers un rapprochement des activités en Espagne avec celles de Masmovil au sein d'une société-commune ;
- Interrogations sur le positionnement dans le groupe de la division de **cybersécurité** ODS ;
- Objectif 2022 d'une stabilité du résultat d'exploitation, de Capex de 7,7 Mds€, d'un ratio dette / EBITDA autour de 2 et d'un autofinancement libre supérieur à 2,2 Mds€.

Opérateurs télécoms : pression sur les géants du streaming
- D'après l'Arcep, le régulateur des télécoms, plus de la moitié du trafic Internet en France provient de quatre acteurs : Netflix, Google (avec YouTube), Akamai (qui distribue notamment les contenus de Disney) et Facebook. Certains opérateurs télécoms cherchent à en retirer des revenus, alors qu'ils doivent sans cesse investir dans les réseaux. A cela s'ajoutent des conséquences environnementales dans un contexte où tous les opérateurs ont pris des engagements pour atteindre la neutralité carbone d'ici 2035 ou 2040. Toutefois la piste d'un code de bonne conduite, qui plafonnerait la résolution des vidéos sur les smartphones, apparaît plus réaliste que la piste économique car les tentatives de contributions financières ont échoué dans le passé.

2022 Agence Option Finance (AOF) - Tous droits de reproduction réservés par AOF. AOF collecte ses données auprès des sources qu'elle considère les plus sûres. Toutefois, le lecteur reste seul responsable de leur interprétation et de l'utilisation des informations mises à sa disposition. Ainsi le lecteur devra tenir AOF et ses contributeurs indemnes de toute réclamation résultant de cette utilisation. Agence Option Finance (AOF) est une marque du groupe Option Finance

Orange: Enovacom met la main sur Exelus

- news
- articles
- interviews
- dossiers

Publié le 30 Mai 2022

Copyright © 2022 CercleFinance

-

(CercleFinance.com) - Enovacom, la filiale santé **d'Orange Business** Services, annonce la conclusion d'un accord portant sur l'acquisition de 100% d'Exelus, le leader de la télémédecine d'urgence et du quotidien, éditeur de la solution de télémédecine mobile Nomadeec.

'Cette plateforme unique offre aux professionnels de santé des outils de pointe pour les actes programmés de téléconsultation, télé-expertise et télésoin, ainsi que pour la télémédecine d'urgence (télérégulation et visiorégulation)', souligne l'opérateur télécoms.Soumise à des conditions suspensives usuelles, la réalisation de cette acquisition dotera Orange d'une plateforme de télémédecine déjà déployée au sein de 25% des SAMU de France, plus de 200 structures médico-sociales et plus de 150 sociétés d'ambulances.

Copyright (c) 2022 CercleFinance.com. Tous droits réservés.
a la une articles

- LBP AM enrichit la gamme citoyenne de La Banque Postale avec une offre de 5 fonds solidaires et de partage
- EasyVie, mandat d'arbitrage : une solution clé pour tous les épargnants non-avertis.
- Top 2022 de L'Assurance Vie en ligne : EasyVie reçoit 2 prix

interview

Graphique, cours, CAC 40, indices, retrouvez toute l'actualité boursière en quelques clics mais aussi des articles et dossiers complets sur les tendances du moment. Des informations clé en main pour vous accompagner dans tous vos investissements en bourse.

Tous droits réservés. Euronext : Cours en temps réel sur le CAC40. Cours différés d'au moins 15 minutes sur les valeurs et autres indices. Pour les clients connectés : cours en temps réel sur toutes valeurs et indices.

Orange: Enovacom met la main sur Exelus

(CercleFinance.com) - Enovacom, la filiale santé d'Orange Business Services, annonce la conclusion d'un accord portant sur l'acquisition de 100% d'Exelus, le leader de la télémédecine d'urgence et du quotidien, éditeur de la solution de télémédecine mobile Nomadeec.

"Cette plateforme unique offre aux professionnels de santé des outils de pointe pour les actes programmés de téléconsultation, télé-expertise et télésoin, ainsi que pour la télémédecine d'urgence (télérégulation et visiorégulation)", souligne l'opérateur télécoms.

Soumise à des conditions suspensives usuelles, la réalisation de cette acquisition dotera Orange d'une plateforme de télémédecine déjà déployée au sein de 25% des SAMU de France, plus de 200 structures médico-sociales et plus de 150 sociétés d'ambulances.

Copyright (c) 2022 CercleFinance.com. Tous droits réservés.